

ΤΕΜ.807

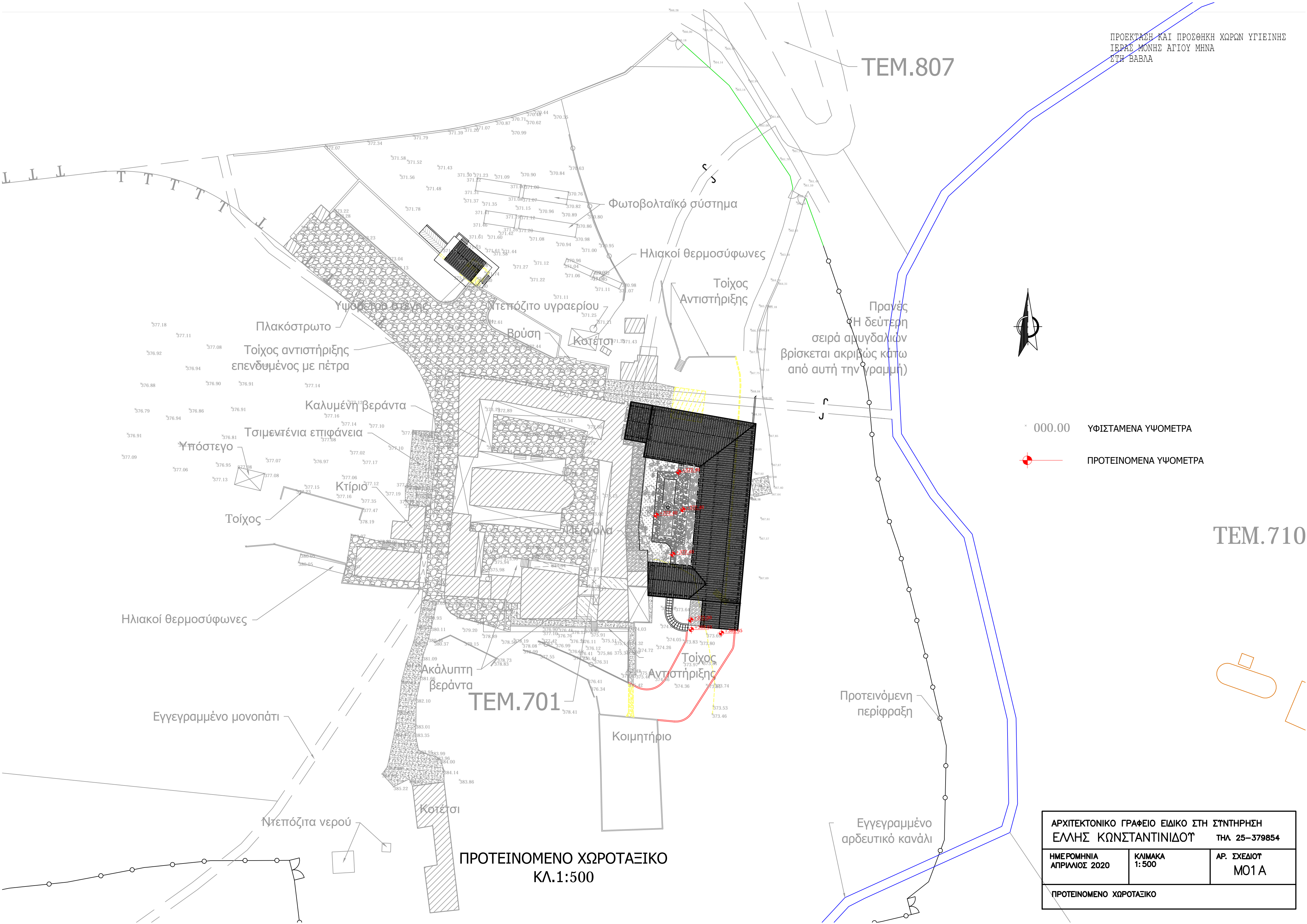

x 000.00

ΥΦΙΣΤΑΜΕΝΑ ΥΨΟΜΕΤΡΑ



ΠΡΟΤΕΙΝΟΜΕΝΑ ΥΨΟΜΕΤΡΑ

ΤΕΜ.710

ΤΕΜ.701

ΠΡΟΤΕΙΝΟΜΕΝΟ ΧΩΡΟΤΑΞΙΚΟ
ΚΛ.1:500

ΑΡΧΙΤΕΚΤΟΝΙΚΟ ΓΡΑΦΕΙΟ ΕΙΔΙΚΟ ΣΤΗ ΣΤΗΤΗΡΗΣΗ ΕΛΛΗΣ ΚΩΝΣΤΑΝΤΙΝΙΔΟΥ ΤΗΛ 25–379854		
ΗΜΕΡΟΜΗΝΙΑ ΑΠΡΙΛΙΟΣ 2020	ΚΛΙΜΑΚΑ 1:500	ΑΡ. ΣΧΕΔΙΟΥ Μ01Α
ΠΡΟΤΕΙΝΟΜΕΝΟ ΧΩΡΟΤΑΞΙΚΟ		

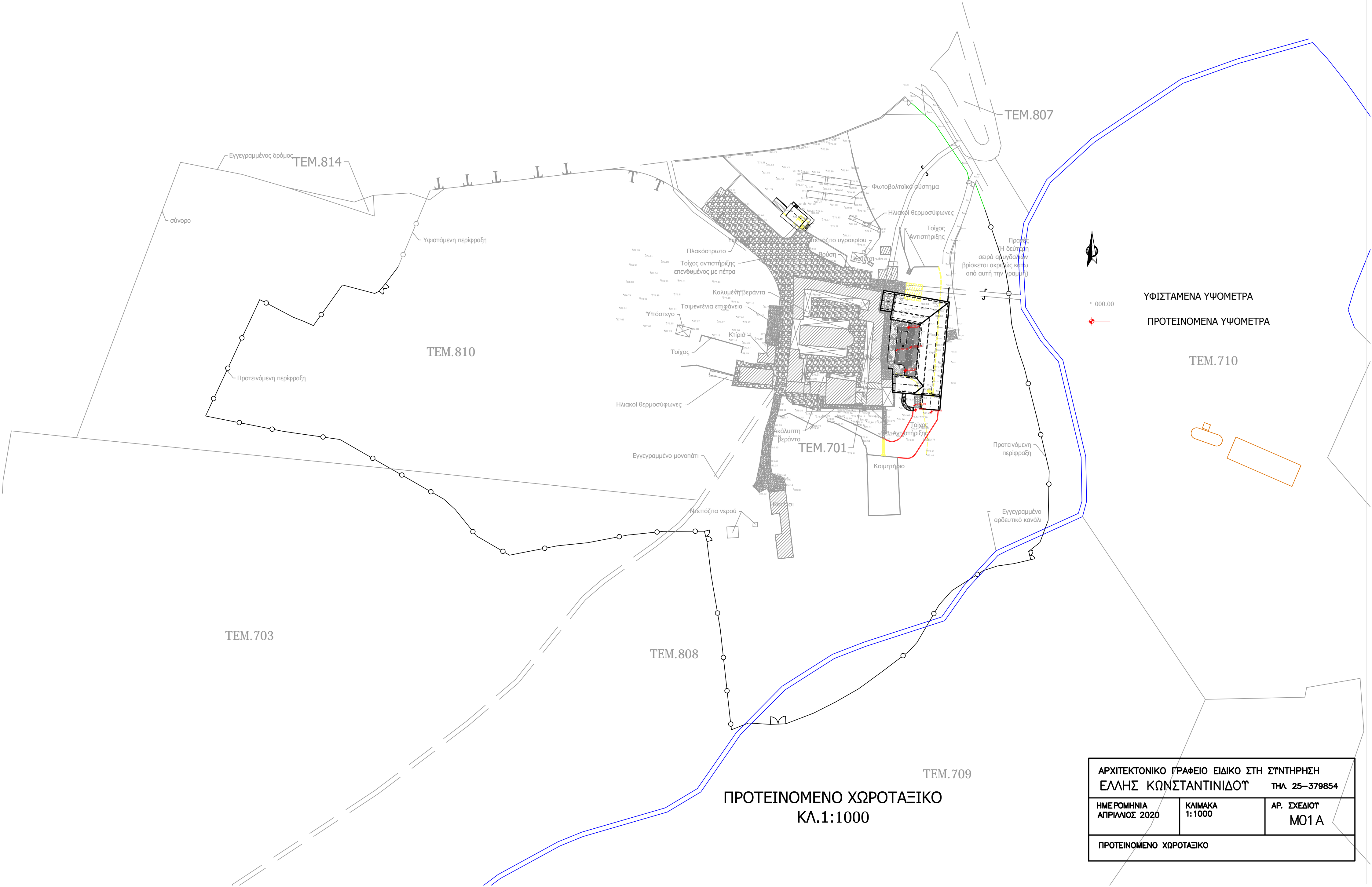

ΠΡΟΤΕΙΝΟΜΕΝΟ ΧΩΡΟΤΑΞΙΚΟ
ΚΛ.1:1000

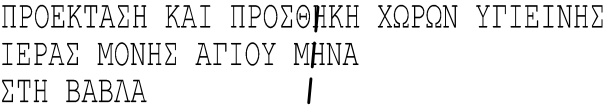

ΑΡΧΙΤΕΚΤΟΝΙΚΟ ΓΡΑΦΕΙΟ ΕΙΔΙΚΟ ΣΤΗ ΣΥΝΤΗΡΗΣΗ ΕΛΛΗΣ ΚΩΝΣΤΑΝΤΙΝΙΔΟΥ ΤΗΛ 25-379854		
ΗΜΕΡΟΜΗΝΙΑ ΑΠΡΙΛΙΟΣ 2020	ΚΛΙΜΑΚΑ 1:1000	ΑΡ. ΣΧΕΔΙΟΥ Μ01Α
ΠΡΟΤΕΙΝΟΜΕΝΟ ΧΩΡΟΤΑΞΙΚΟ		

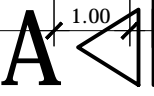

A ◀



367,57 367,61
ΚΑΤΟΨΗ ΥΠΟΓΕΙΟΥ

 ΜΗΧΑΝΙΚΟΣ ΕΞΑΕΡΙΣΜΟΣ
 000.00 ΥΦΙΣΤΑΜΕΝΑ ΥΨΟΜΕΤΡΑ
 ΠΡΟΤΕΙΝΟΜΕΝΑ ΥΨΟΜΕΤΡΑ

ΑΡΧΙΤΕΚΤΟΝΙΚΟ ΓΡΑΦΕΙΟ ΕΙΔΙΚΟ ΣΤΗ ΣΥΝΤΗΡΗΣΗ ΕΛΛΗΣ ΚΩΝΣΤΑΝΤΙΝΙΔΟΥ			ΤΗΛ 25-379854
ΗΜΕΡΟΜΗΝΙΑ 26.7.85 ΑΠΡΙΛΙΟΣ 2020	ΚΑΙΜΑΚΑ 1:100	ΑΡ. ΣΧΕΔΙΟΥ M02	
ΠΡΟΤΕΙΝΟΜΕΝΗ ΚΑΤΩΦΗ ΤΠΟΓΕΙΟΥ			

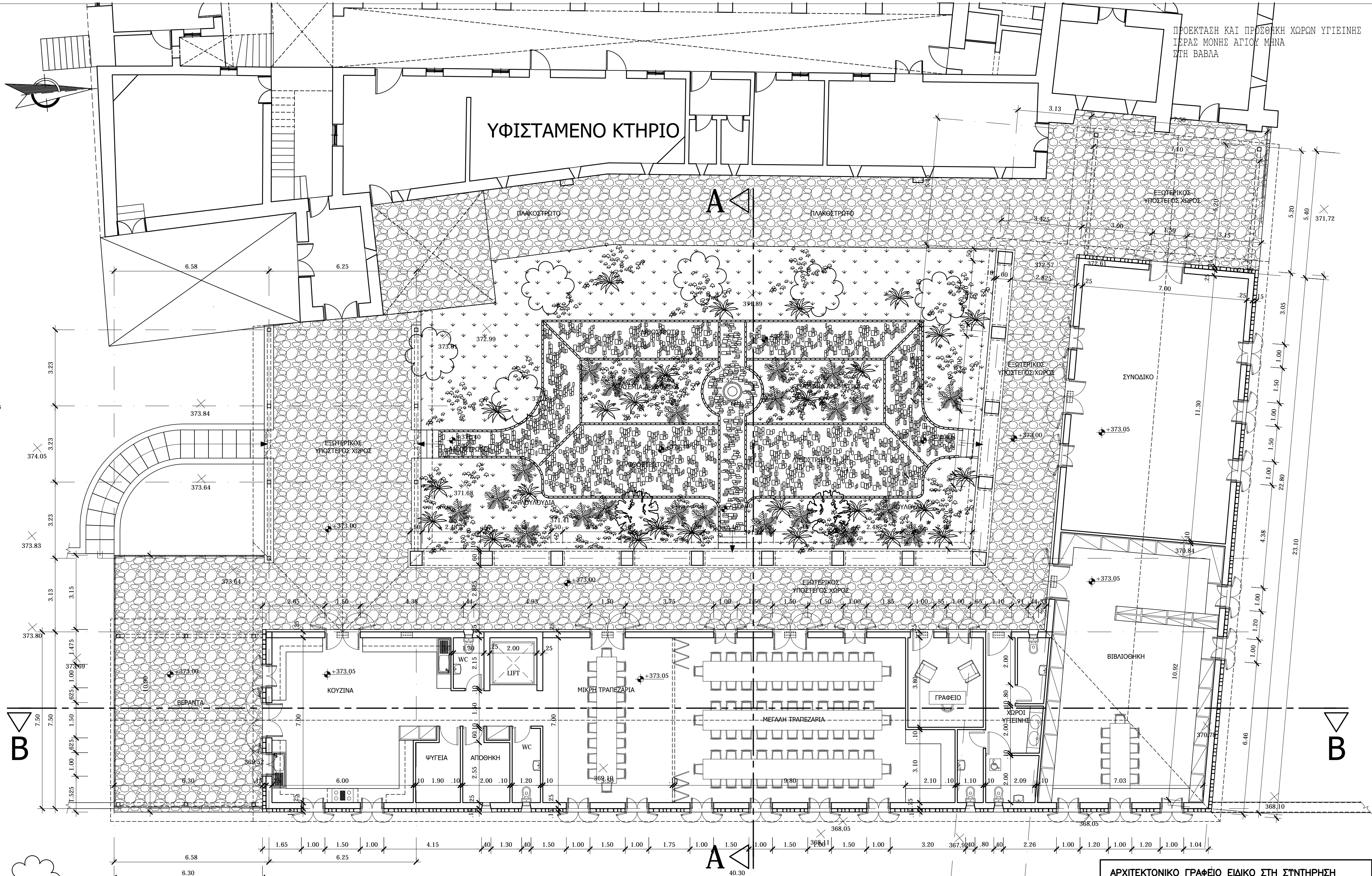





ΥΦΙΣΤΑΜΕΝΑ ΔΕΝΤΡΑ



ΝΕΑ ΔΕΝΤΡΑ



000.00 ΥΦΙΣΤΑΜΕΝΑ ΥΨΟΜΕΤΡΑ



ΠΡΟΤΕΙΝΟΜΕΝΑ ΥΨΟΜΕΤΡΑ

ΠΡΟΤΕΙΝΟΜΕΝΗ
ΚΑΤΟΨΗ ΙΣΟΓΕΙΟΥ
ΚΛ.1:100

ΑΡΧΙΤΕΚΤΟΝΙΚΟ ΓΡΑΦΕΙΟ ΕΙΔΙΚΟ ΣΤΗ ΣΤΗΤΗΡΗΣΗ		
ΕΛΛΗΣ ΚΩΝΣΤΑΝΤΙΝΙΔΟΥ		ΤΗΛ 25-379854
ΗΜΕΡΟΜΗΝΙΑ 6.7.85	ΚΑΙΜΑΚΑ 1:100	ΑΡ. ΣΧΕΔΙΟΥ Μ03
ΑΠΡΙΛΙΟΣ 2020		
ΠΡΟΤΕΙΝΟΜΕΝΗ ΚΑΤΟΨΗ ΙΣΟΓΕΙΟΥ		

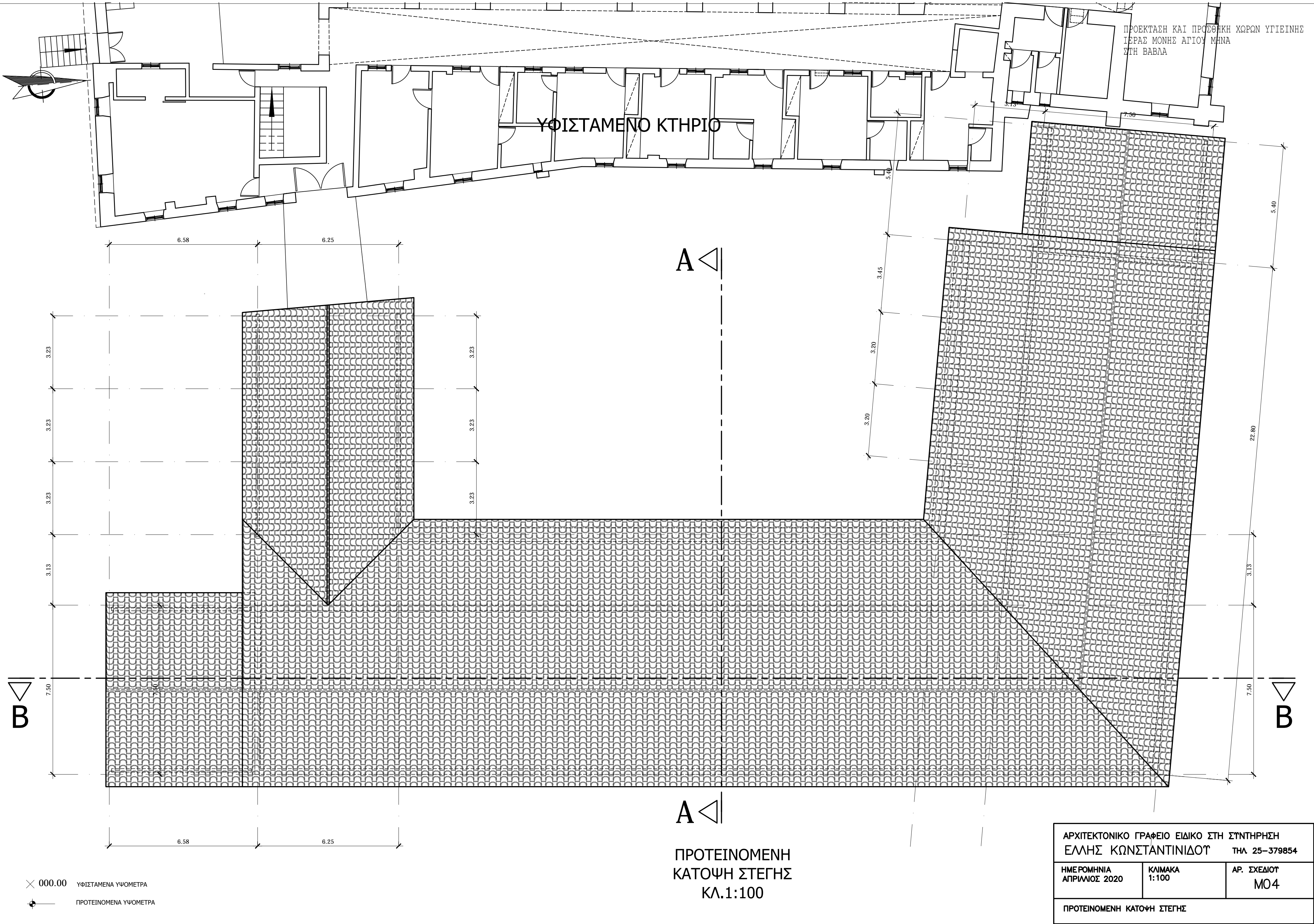

ΑΡΧΙΤΕΚΤΟΝΙΚΟ ΓΡΑΦΕΙΟ ΕΙΔΙΚΟ ΣΤΗ ΣΤΗΝΤΗΡΗΣΗ		
ΕΛΛΗΣ ΚΩΝΣΤΑΝΤΙΝΙΔΟΥ		ΤΗΛ 25-379854
ΗΜΕΡΟΜΗΝΙΑ ΑΠΡΙΛΙΟΣ 2020	ΚΑΙΜΑΚΑ 1:100	ΑΡ. ΣΧΕΔΙΟΥ Μ04
ΠΡΟΤΕΙΝΟΜΕΝΗ ΚΑΤΟΦΗ ΣΤΕΓΗΣ		

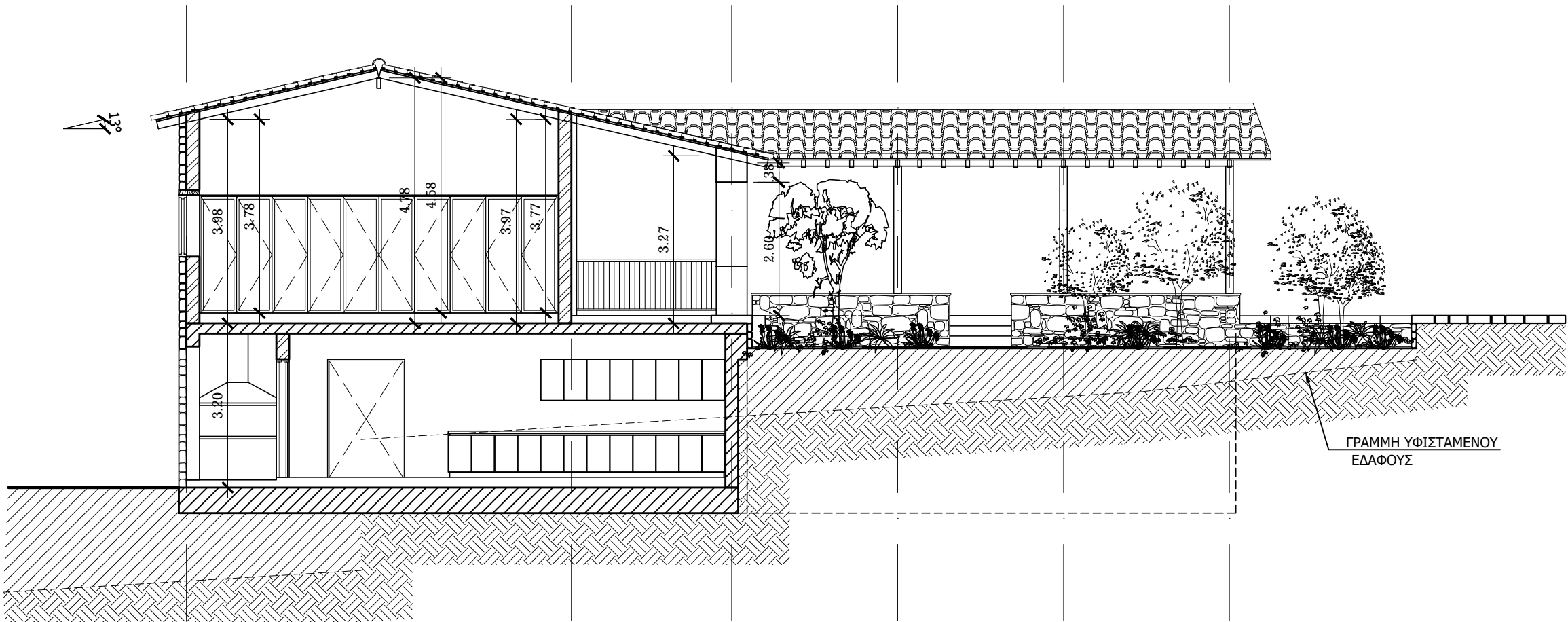

ΠΡΟΤΕΙΝΟΜΕΝΗ ΤΟΜΗ Α-Α
ΚΛ.1:100

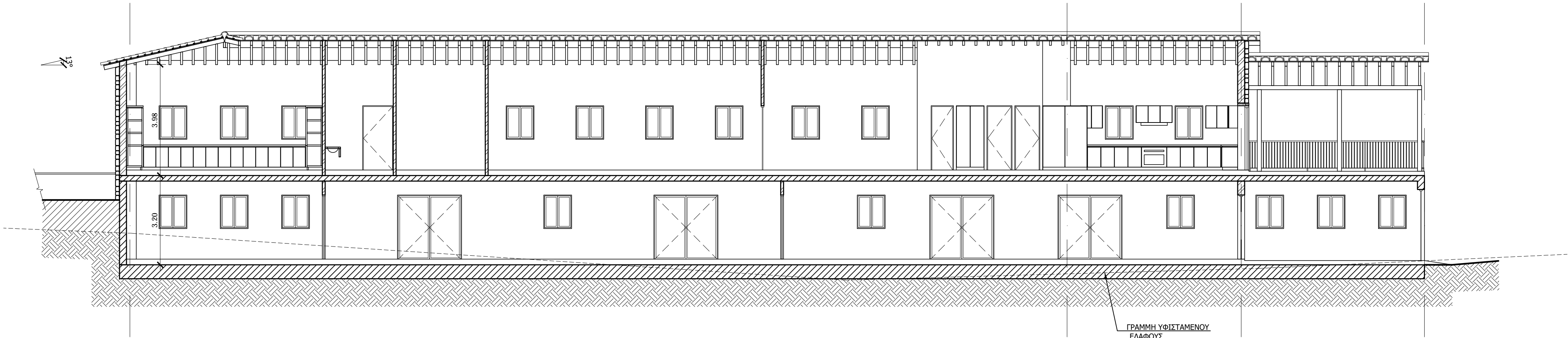

ΠΡΟΤΕΙΝΟΜΕΝΗ ΤΟΜΗ Β-Β
ΚΛ.1:100

ΑΡΧΙΤΕΚΤΟΝΙΚΟ ΓΡΑΦΕΙΟ ΕΙΔΙΚΟ ΣΤΗ ΣΤΗΝΤΗΡΗΣΗ ΕΛΛΗΣ ΚΩΝΣΤΑΝΤΙΝΙΔΟΥ ΤΗΛ 25-379854		
ΗΜΕΡΟΜΗΝΙΑ ΑΠΡΙΛΙΟΣ 2020	ΚΑΙΜΑΚΑ 1:100	ΑΡ. ΣΧΕΔΙΟΥ Μ05
ΠΡΟΤΕΙΝΟΜΕΝΕΣ ΤΟΜΕΣ		

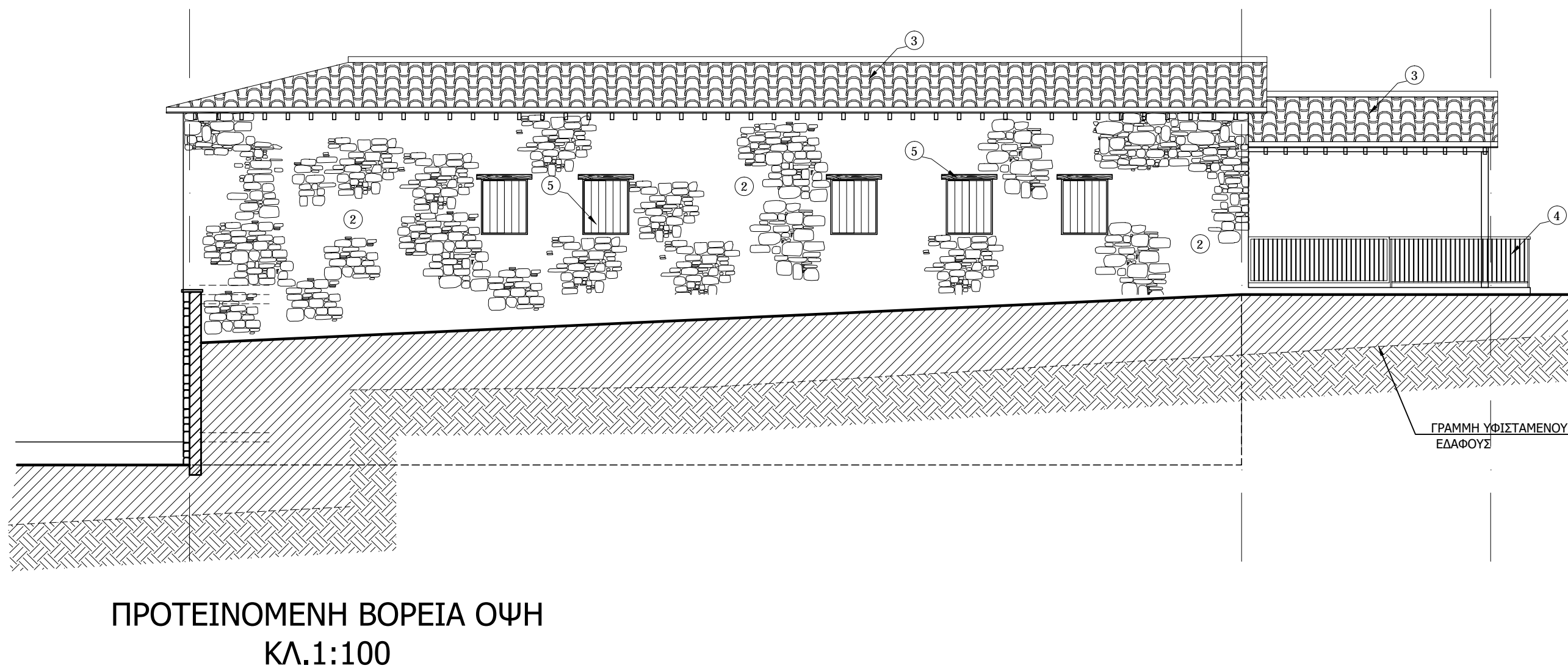
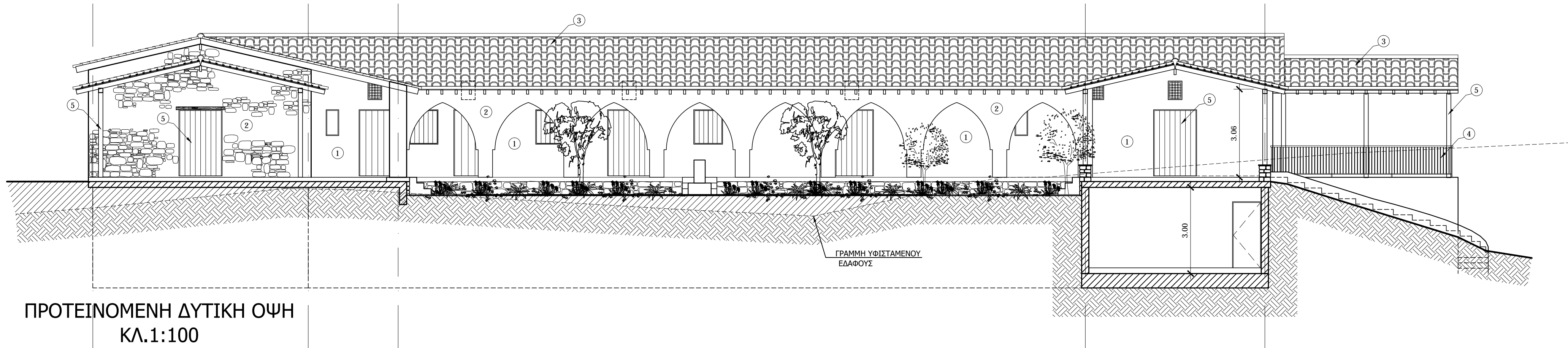

Α/Α	ΥΛΙΚΟ
1	ΣΟΥΒΑΣ
2	ΠΕΤΡΑ ΠΕΡΙΟΧΗΣ
3	ΚΕΡΑΜΙΔΙ ΧΩΛΕΤΡΩΤΟ
4	ΜΕΤΑΛΛΟ
5	ΞΥΛΕΙΑ

ΑΡΧΙΤΕΚΤΟΝΙΚΟ ΓΡΑΦΕΙΟ ΕΙΔΙΚΟ ΣΤΗ ΣΤΗΝΤΗΡΗΣΗ ΕΛΛΗΣ ΚΩΝΣΤΑΝΤΙΝΙΔΟΥ ΤΗΛ 25-379854		
ΗΜΕΡΟΜΗΝΙΑ ΑΠΡΙΛΙΟΣ 2020	ΚΑΙΜΑΚΑ 1:100	ΑΡ. ΣΧΕΔΙΟΥ Μ06
ΠΡΟΤΕΙΝΟΜΕΝΕΣ ΟΨΕΙΣ		

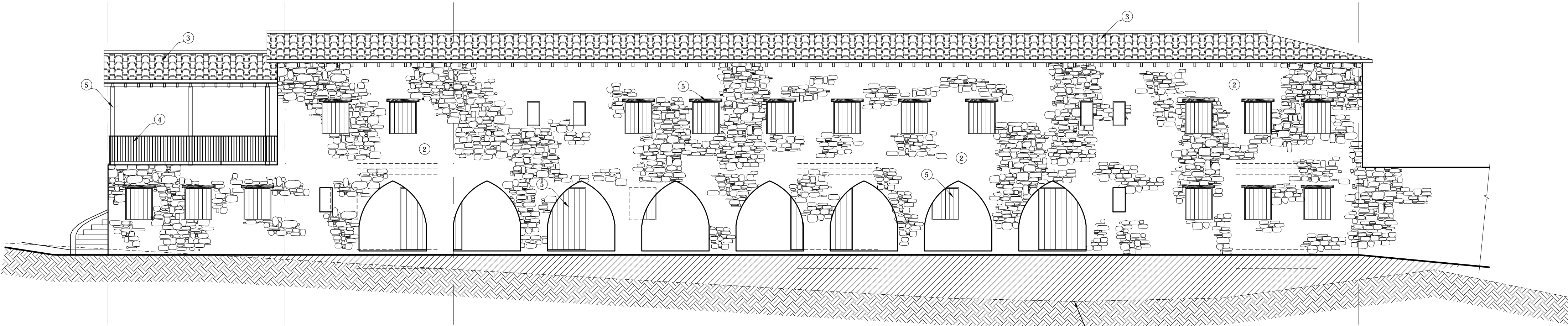

ΠΡΟΤΕΙΝΟΜΕΝΗ ΑΝΑΤΟΛΙΚΗ ΟΨΗ
ΚΛ.1:100

ΓΡΑΜΜΗ ΥΦΙΣΤΑΜΕΝΟΥ
ΕΔΑΦΟΥΣ

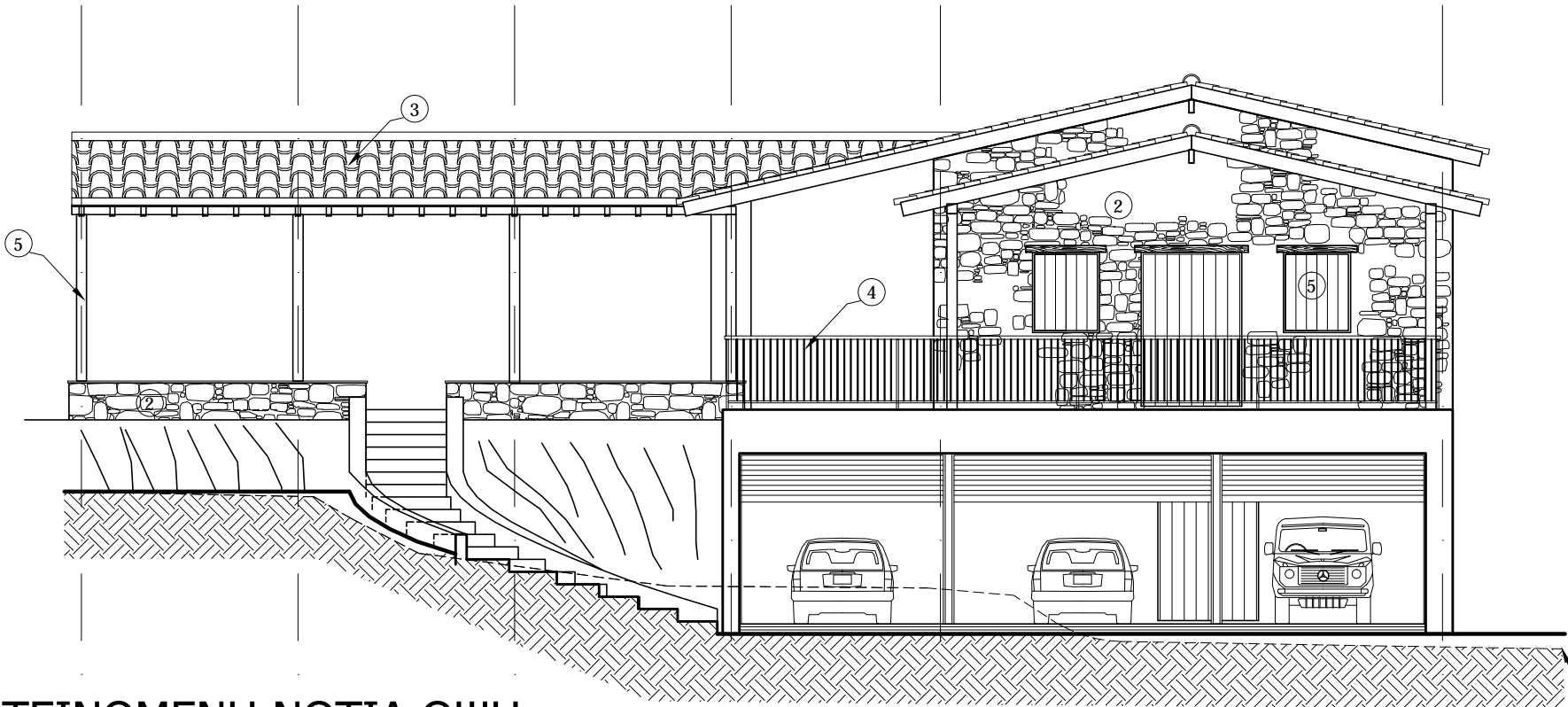

ΠΡΟΤΕΙΝΟΜΕΝΗ ΝΟΤΙΑ ΟΨΗ
ΚΛ.1:100

ΓΡΑΜΜΗ ΥΦΙΣΤΑΜΕΝΟΥ
ΕΔΑΦΟΥΣ

Α/Α	ΥΛΙΚΟ
1	ΣΟΥΒΑΣ
2	ΠΕΤΡΑ ΠΕΡΙΟΧΗΣ
3	ΚΕΡΑΜΙΔΙ ΧΩΛΕΤΡΩΤΟ
4	ΜΕΤΑΛΛΟ
5	ΞΥΛΕΙΑ

ΑΡΧΙΤΕΚΤΟΝΙΚΟ ΓΡΑΦΕΙΟ ΕΙΔΙΚΟ ΣΤΗ ΣΤΉΝΤΗΡΗΣΗ ΕΛΛΗΣ ΚΩΝΣΤΑΝΤΙΝΙΔΟΥ			ΤΗΛ 25-379854
ΗΜΕΡΟΜΗΝΙΑ ΑΠΡΙΛΙΟΣ 2020	ΚΑΙΜΑΚΑ 1:100	ΑΡ. ΣΧΕΔΙΟΥ M07	
ΠΡΟΤΕΙΝΟΜΕΝΕΣ ΟΨΕΙΣ			

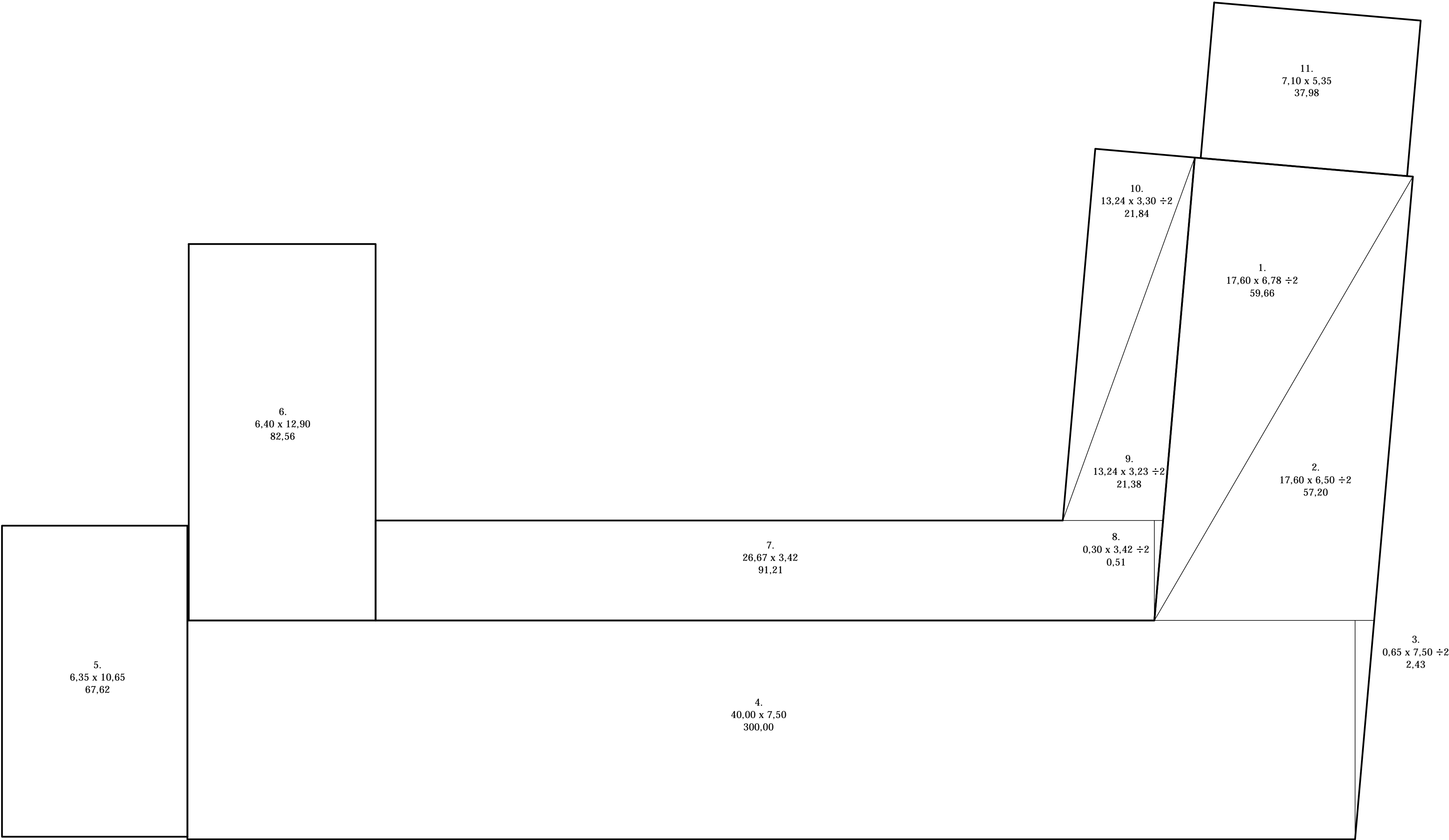

ΠΡΟΤΕΙΝΟΜΕΝΟ
ΕΜΒΑΔΟ ΚΑΛΥΨΗΣ
Ε=742,39τμ
ΚΛ. 1:100

ΑΡΧΙΤΕΚΤΟΝΙΚΟ ΓΡΑΦΕΙΟ ΕΙΔΙΚΟ ΣΤΗ ΣΤΉΝΤΗΡΗΣΗ ΕΛΛΗΣ ΚΩΝΣΤΑΝΤΙΝΙΔΟΥ ΤΗΛ 25-379854		
ΗΜΕΡΟΜΗΝΙΑ ΑΠΡΙΛΙΟΣ 2020	ΚΑΙΜΑΚΑ 1:100	ΑΡ. ΣΧΕΔΙΟΥ Ε01
ΕΜΒΑΔΟΜΕΤΡΗΣΗ 1		



ΠΡΟΤΕΙΝΟΜΕΝΟ
ΕΜΒΑΔΟ ΥΠΟΓΕΙΟΥ
Ε=701,48τμ
ΚΛ. 1:100

ΑΡΧΙΤΕΚΤΟΝΙΚΟ ΓΡΑΦΕΙΟ ΕΙΔΙΚΟ ΣΤΗ ΣΥΝΤΗΡΗΣΗ ΕΛΛΗΣ ΚΩΝΣΤΑΝΤΙΝΙΔΟΥ			ΤΗΛ 25-379854
ΗΜΕΡΟΜΗΝΙΑ ΑΠΡΙΛΙΟΣ 2020	ΚΛΙΜΑΚΑ 1:100	ΑΡ. ΣΧΕΔΙΟΥ Ε02	
ΕΜΒΑΔΟΜΕΤΡΗΣΗ 2			

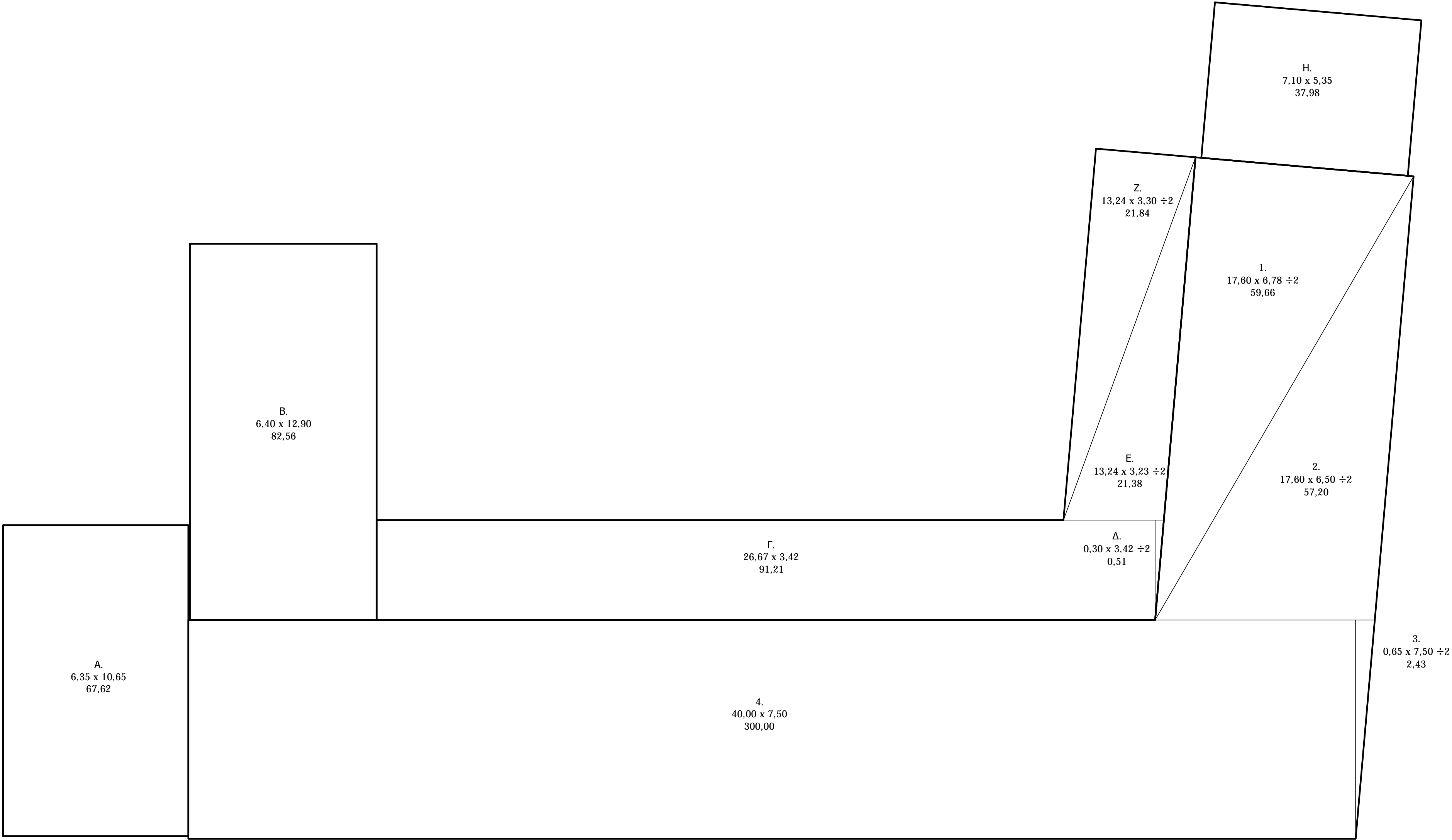

ΠΡΟΤΕΙΝΟΜΕΝΟ
ΕΜΒΑΔΟ ΙΣΟΓΕΙΟΥ
Ε=419,29τμ
Ε καλυμμενες βεραντες=323,10τμ
ΚΛ. 1:100

ΑΡΧΙΤΕΚΤΟΝΙΚΟ ΓΡΑΦΕΙΟ ΕΙΔΙΚΟ ΣΤΗ ΣΤΉΝΤΗΡΗΣΗ ΕΛΛΗΣ ΚΩΝΣΤΑΝΤΙΝΙΔΟΥΤΗΛ 25-379854		
ΗΜΕΡΟΜΗΝΙΑ ΑΠΡΙΛΙΟΣ 2020	ΚΑΙΜΑΚΑ 1:100	ΑΡ. ΣΧΕΔΙΟΥ Ε03
ΕΜΒΑΔΟΜΕΤΡΗΣΗ 3		