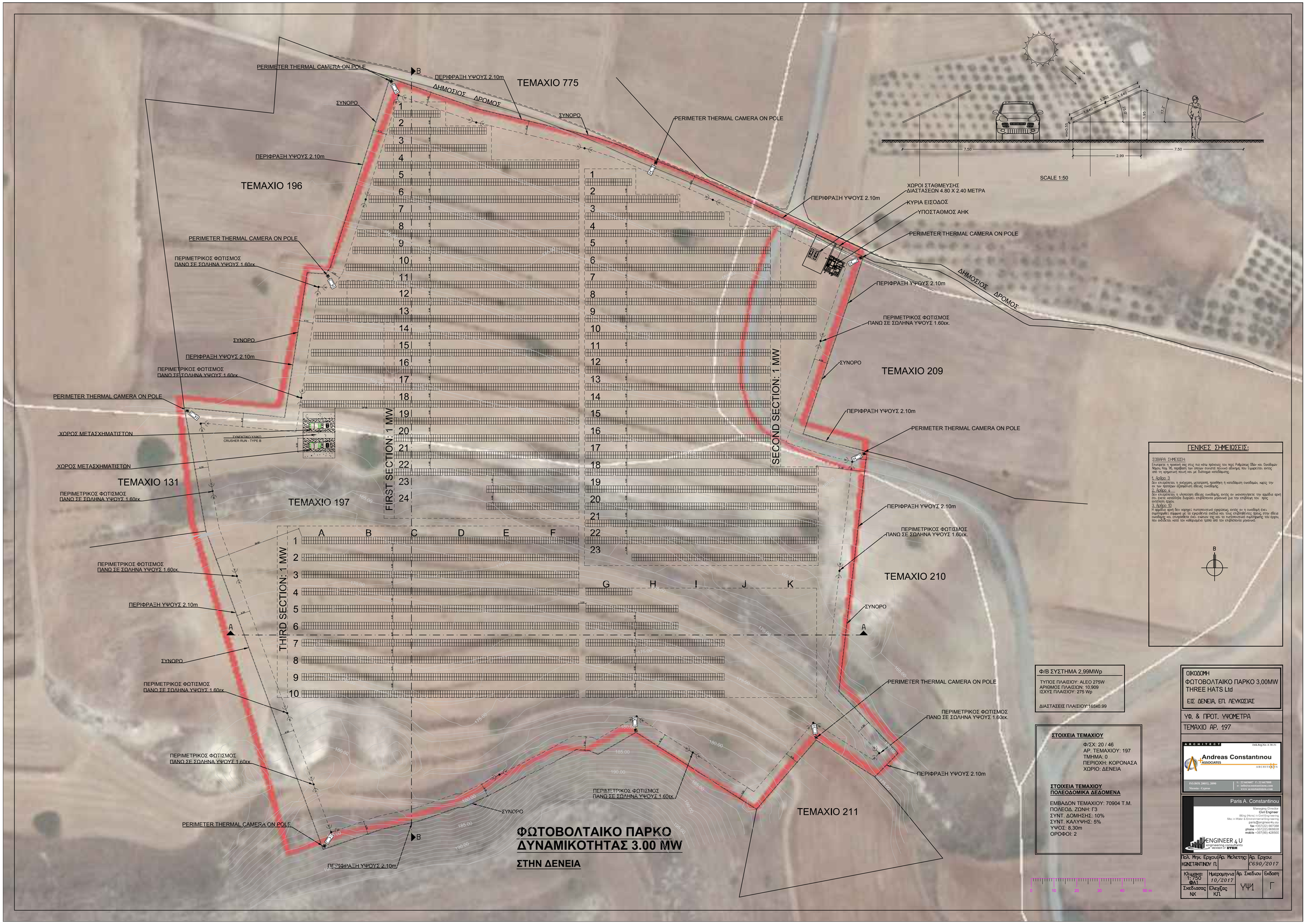
ΤΕΜΑΧΙΟ 775
ΤΕΜΑΧΙΟ 196
ΤΕΜΑΧΙΟ 209
ΤΕΜΑΧΙΟ 131
ΤΕΜΑΧΙΟ 197
ΤΕΜΑΧΙΟ 210
ΤΕΜΑΧΙΟ 211
ΔΗΜΟΣΙΟΣ ΔΡΟΜΟΣ
ΠΕΡΙΦΡΑΞΗ ΥΨΟΥΣ 2.10m
ΣΥΝΟΡΟ
PERIMETER THERMAL CAMERA ON POLE
ΠΕΡΙΜΕΤΡΙΚΟΣ ΦΩΤΙΣΜΟΣ ΠΑΝΩ ΣΕ ΣΩΛΗΝΑ ΥΨΟΥΣ 1.60εκ
ΧΩΡΟΙ ΣΤΑΘΜΕΥΣΗΣ ΔΙΑΣΤΑΣΕΩΝ 4.80 X 2.40 ΜΕΤΡΑ
ΚΥΡΙΑ ΕΙΣΟΔΟΣ
ΥΠΟΣΤΑΘΜΟΣ ΑΗΚ
ΧΩΡΟΣ ΜΕΤΑΣΧΗΜΑΤΙΣΤΩΝ
ΣΥΝΕΚΤΙΚΟ ΥΛΙΚΟ CRUSHER RUN - TYPE B
FIRST SECTION: 1 MW
SECOND SECTION: 1 MW
THIRD SECTION: 1 MW
ΦΩΤΟΒΟΛΤΑΙΚΟ ΠΑΡΚΟ
ΔΥΝΑΜΙΚΟΤΗΤΑΣ 3.00 MW
ΣΤΗΝ ΔΕΝΕΙΑ
SCALE 1:50
ΓΕΝΙΚΕΣ ΣΗΜΕΙΩΣΕΙΣ:
Φ/Β ΣΥΣΤΗΜΑ 2.99MWp
ΤΥΠΟΣ ΠΛΑΙΣΙΟΥ: ALEO 275W
ΑΡΙΘΜΟΣ ΠΛΑΙΣΙΩΝ: 10.909
ΙΣΧΥΣ ΠΛΑΙΣΙΟΥ: 275 Wp
ΔΙΑΣΤΑΣΕΙΣ ΠΛΑΙΣΙΟΥ:1.65X0.99
ΣΤΟΙΧΕΙΑ ΤΕΜΑΧΙΟΥ
Φ/ΣΧ: 20 / 46
ΑΡ. ΤΕΜΑΧΙΟΥ: 197
ΤΜΗΜΑ: 0
ΠΕΡΙΟΧΗ: ΚΟΡΟΝΑΣΑ
ΧΩΡΙΟ: ΔΕΝΕΙΑ
ΣΤΟΙΧΕΙΑ ΤΕΜΑΧΙΟΥ ΠΟΛΕΟΔΟΜΙΚΑ ΔΕΔΟΜΕΝΑ
ΕΜΒΑΔΟΝ ΤΕΜΑΧΙΟΥ: 70904 Τ.Μ.
ΠΟΛΕΟΔ. ΖΩΝΗ: Γ3
ΣΥΝΤ. ΔΟΜΗΣΗΣ: 10%
ΣΥΝΤ. ΚΑΛΛΥΨΗΣ: 5%
ΥΨΟΣ: 8,30m
ΟΡΟΦΟΙ: 2
ΟΙΚΟΔΟΜΗ
ΦΩΤΟΒΟΛΤΑΙΚΟ ΠΑΡΚΟ 3,00MW
THREE HATS Ltd
ΕΙΣ ΔΕΝΕΙΑ, ΕΠ. ΛΕΥΚΩΣΙΑΣ
ΥΦ. & ΠΡΟΤ. ΥΨΟΜΕΤΡΑ
ΤΕΜΑΧΙΟ ΑΡ. 197
ARCHITECT
Andreas Constantinou & ASSOCIATES ARCHITECTS
Arch.Reg.No. A 98131
P.O.BOX 28053, 2090 Nicosia - Cyprus
T. 22 667667 F. 22 667888
info@andreasconstantinou.com
www.andreasconstantinou.com
Paris A. Constantinou
Managing Director
Civil Engineer
BEng (Hons) in Civil Engineering
Msc in Water & Environmental Engineering
paris@engineer4u.eu
fax +357(22) 667388
phone +357(22) 669500
mobile +357(99) 428500
ENGINEER 4 U
ΠΟΛ. ΜΗΧ. ΕΡΓΟΥ: ΚΩΝΣΤΑΝΤΙΝΟΥ Π.
Αρ. Μελετης:
Αρ. Εργου: C690/2017
Κλιμακα: 1:750 ΦΑ1
Ημερομηνια: 10/2017
Αρ. Σχεδιου: ΥΨ1
Εκδοση: Γ
Σχεδιασας: ΝΚ
Ελεγξας: ΚΠ

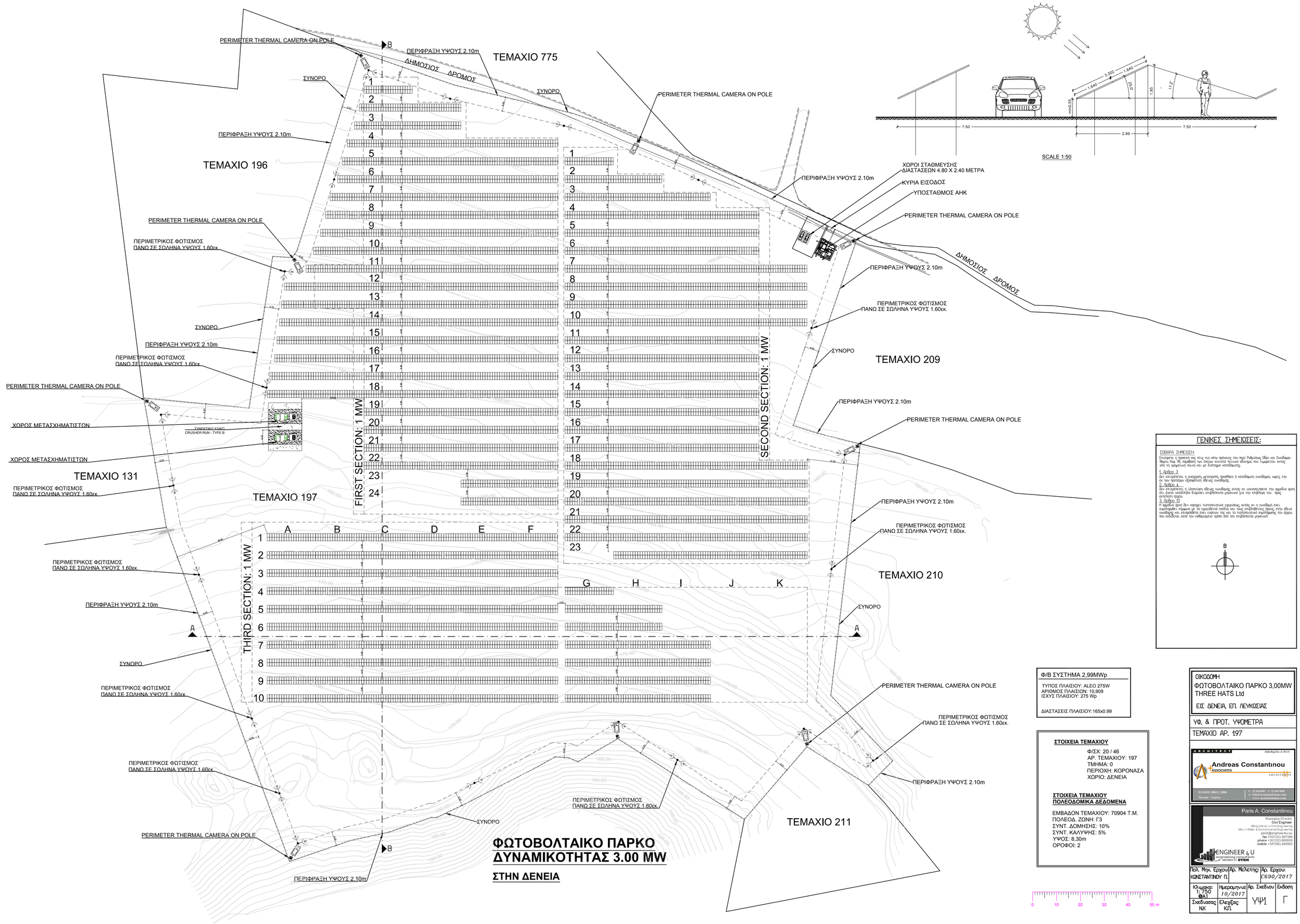

ΓΕΝΙΚΕΣ ΣΗΜΕΙΩΣΕΙΣ:

ΣΟΒΑΡΑ ΣΗΜΕΙΩΣΗ:
Ενημέρετε η προσοχή σας στις πιο κάτω πρόνοιες του περί Ρυθμίσεως Οδών και Οικοδομών Νόμου Κεφ. 96, παράβαση των οποίων συνιστά ποινικό αδίκημα, που τιμωρείται εκτός από τη χρηματική ποινή και με διάταγμα κατεδάφισης.

1. Άρθρο 3
Δεν επιτρέπεται η ανέγερση, μετατροπή, προσθήκη ή κατεδάφιση οικοδομών, καμής την οι των προτάσων εξασφάλιση οδικής συνοδευής.
2. Άρθρο 4
Δεν επιτρέπεται η υλοποίηση οδικής συνοδευής, εκτός αν υπογραφεί την αμαδία αρκή ενώ έκτε κατάλληλα διαρκεί, επιβεβαίωνα μηχανικό για την επίβλεψη του ίδιου.
3. Άρθρο 10
Η αρμόδια αρκή δεν κάρηκε πιστοποιητικό εφαρμόσας, εκτός αν η οικοδομή έκει συμπληρωθεί σύμφωνα με τα εγκριθέντα σκέδια και τους επιβεβαίωσε ίδιου, στην οδεια συνοδευής και επιπρόσθετα έκει ενιάπιον της και το πιστοποιητικό συμπλήρωσής του έχουν που εκτελεστεί κατά τον καθορισμένο τρόπο από τον επιβεβλεντα μηχανικό.

B

Φ/Β ΣΥΣΤΗΜΑ 2,99MWp
ΤΥΠΟΣ ΠΛΑΙΣΙΟΥ: ALEO 275W ΑΡΙΘΜΟΣ ΠΛΑΙΣΙΩΝ: 10,909 ΙΣΧΥΣ ΠΛΑΙΣΙΟΥ: 275 Wp ΔΙΑΣΤΑΣΕΙΣ ΠΛΑΙΣΙΟΥ:165x0.99

ΣΤΟΙΧΕΙΑ ΤΕΜΑΧΙΟΥ

Φ/ΣΧ: 20 / 46
ΑΡ. ΤΕΜΑΧΙΟΥ: 197
ΤΜΗΜΑ: 0
ΠΕΡΙΟΧΗ: ΚΟΡΟΝΑΣΑ
ΧΩΡΙΟ: ΔΕΝΕΙΑ

ΣΤΟΙΧΕΙΑ ΤΕΜΑΧΙΟΥ ΠΟΛΕΟΔΟΜΙΚΑ ΔΕΔΟΜΕΝΑ

ΕΜΒΑΔΟΝ ΤΕΜΑΧΙΟΥ: 70904 Τ.Μ.
ΠΟΛΕΟΔ. ΖΩΝΗ: Γ3
ΣΥΝΤ. ΔΟΜΗΣΗΣ: 10%
ΣΥΝΤ. ΚΑΛΥΨΗΣ: 5%
ΥΨΟΣ: 8,30m
ΟΡΟΦΟΙ: 2

0 10 20 30 40 50 m

ΟΙΚΟΔΟΜΗ
ΦΩΤΟΒΟΛΤΑΙΚΟ ΠΑΡΚΟ 3,00MW
THREE HATS Ltd
ΕΙΣ ΔΕΝΕΙΑ, ΕΠ. ΛΕΥΚΩΣΙΑΣ

ΥΦ. & ΠΡΟΤ. ΥΨΟΜΕΤΡΑ
ΤΕΜΑΧΙΟ ΑΡ. 197

ARCHITECT Dek.Reg.Nos A 38131
Andreas Constantinou & ASSOCIATES ARCHITECTS
P.O.BOX 28053, 2090, Nicosia - Cyprus
T. 22 667007 F. 22 667008
E. info@constantinou.com
www.constantinou.com

Paris A. Constantinou
Managing Director
Civil Engineer
BEng (Hons) in Civil Engineering
Msc in Water & Environmental Engineering
paris@engineer4u.eu
fax +357(22) 667008
phone +357(22) 669600
mobile +357(99) 428500
ENGINEER 4 U
engineering consultants
member of SYNEK

Πολ. Μηχ. Εργου	Αρ. Μελετης	Αρ. Εργου
ΚΩΝΣΤΑΝΤΙΝΟΥ Π.		C690/2017

Κλιμακα:	Ημερομηνια	Αρ. Σχεδιου	Εκδοση
1:750 @A1	10/2017	ΥΨ1	Γ
Σχεδιασας ΝΚ	Ελεγξας ΚΠ		