



Ρωμανού 4, 1070 Λευκωσία
Τηλ. 22374027, Φαξ. 22374933
e-mail: mail@diontoumazis.com www.diontoumazis.com

Προς

- 1. Δήμο Γεροσκήπου**
Υπόψη: κ.Κ. Λεάνδρου
Συντονιστή Επιτροπής Αξιολόγησης Προσφορών 48/2016
Αν. Δημ. Γραμματέα
Αρ. φαξ. 26961247
- 2. Υπουργείο Γεωργίας, Αγροτικής Ανάπτυξης
Και Περιβάλλοντος**
Υπόψη: κας Γ.Λαζάρου, Τεχνικό Περιβάλλοντος

30 Δεκεμβρίου 2021

Αγαπητή Κυρία Λαζάρου / Αγαπητέ Κύριε Λεάνδρου,

**Θέμα: Στρατηγική Μελέτη Περιβαλλοντικών Επιπτώσεων για το Σχέδιο
«Προστασία και Βελτίωση των νοτιοδυτικών Ακτών των Δήμων Πάφου
και Γεροσκήπου**

Σε απάντηση της επιστολής του Τμήματος Περιβάλλοντος στις 20.12.2021, στις επόμενες παραγράφους, παρουσιάζονται τα επιπρόσθετα συμπληρωματικά στοιχεία που ζητήθηκαν.

Είχε προηγηθεί στις 6/4/2021 η υποβολή Μελέτης Εκτίμησης στο Περιβάλλον (ΜΕΕΠ) η οποία βασίστηκε στην Στρατηγική Μελέτης Επιπτώσεων Στο Περιβάλλον (ΣΜΠΕ) και στη γνωμάτευση της Περιβαλλοντικής Αρχής και η υποβολή των αρχικών συμπληρωματικών στοιχείων (30/11/2021) που ζητήθηκαν από το ΤΠ στις 3/6/2021.

- (α) “Σύμφωνα με την περιγραφή της Γνωμάτευσης της ΣΜΠΕ στο Τμήμα 3 «θα γίνει κατασκευή ενός προβόλου Π1 μήκους 40 μ.» και στο Τμήμα 4 «θα γίνει κατασκευή ενός προβόλου Π2 μήκους 35 μ.». Στην περιγραφή της ΜΕΕΠ, αλλά και στα συμπληρωματικά στοιχεία που υποβλήθηκαν δε γίνεται αναφορά στους Π1 και Π2 στις σελίδες 72 και 1 αντίστοιχα. Αξίζει να σημειωθεί ότι τα σχέδια κυματοθραυστών που υποβλήθηκαν με τα συμπληρωματικά στοιχεία εικονίζονται οι πρόβολοι Π1 και Π2.”
- Στην περιγραφή της ΜΕΕΠ (σελίδα 72), αλλά και στα συμπληρωματικά στοιχεία που υποβλήθηκαν (σελίδα 1) δε γίνεται αναφορά στους Π1 και Π2 γιατί το συγκεκριμένο κείμενο αποτελεί απόσπασμα της γνωμάτευσης της Περιβαλλοντικής Αρχής (“Θέση Περιβαλλοντικής Αρχής”, σελ17), όπου περιγράφονται οι εισηγήσεις του ΤΠ για τα συγκεκριμένα τμήματα. Παρολ’ αυτά οι πρόβολοι Π1 (στο Τμήμα 3) και Π2 (στο Τμήμα 4) αποτελούν έργα του εγκεκριμένου σχεδίου γι’αυτό και

παρουσιάζονται στα κατασκευαστικά σχέδια τα οποία είχαν υποβληθεί μαζί με τα συμπληρωματικά στοιχεία, αλλά και στην ΜΕΕΠ σελίδα 73 και 74.

- Παρακαλώ όπως βρείτε επιπρόσθετα κατασκευαστικά σχέδια “Τ3-Π1” και “Τ4-Π2” αναφορικά με τους προβόλους Π1 και Π2 αντίστοιχα (Παράρτημα Ι).
- (β) “Στους όρους της Γνωμάτευσης της ΣΜΠΕ στο Τμήμα 6 γίνεται αναφορά στην κατασκευή ενός προβόλου Π6. Η ίδια αναφορά γίνεται και στη ΜΕΕΠ, στη σελ. 72. Στη σελ.1 στα συμπληρωματικά στοιχεία που υποβάλατε γίνεται επίσης αναφορά μόνο στον Π6, στο Τμήμα 6. Όμως στο χάρτη Γενικής Διάταξης των Έργων εικονίζονται οι πρόβολοι Π7 και Π8. Αντίστοιχη αναφορά στους δυο αυτούς προβόλους γίνεται και στον Πίνακα 1 των συμπληρωματικών στοιχείων, όπου φαίνονται οι εκτάσεις (m²) που επηρεάζονται με την κατασκευή των προτεινόμενων έργων”
- Στην αρχική λύση W4A που είχε υποβληθεί στη ΣΜΠΕ ο Π6 (στο Τμήμα 6) αποτελούσε πρόβολο καμπύλης χάραξης μήκους περίπου 180 μέτρων. Ακολούθως η Περιβαλλοντική Αρχή στη γνωμάτευση πρότεινε όπως ο συγκεκριμένος καμπύλος πρόβολος αντικατασταθεί με μικρότερου μήκους πρόβολο. Συνεπώς ο αρχικός καμπύλος πρόβολος μήκους 180 μέτρων αντικαταστάθηκε στο στάδιο της ΜΕΕΠ με πρόβολο μήκους 15 μέτρων. Επιπρόσθετα, εφόσον στο Τμήμα 6 προτείνεται να γίνει και τεχνητή αναπλήρωση της ακτής σε πλάτος 20 μέτρων, με τη μείωση του μήκους προβόλου θεωρήθηκε αναγκαία η κατασκευή επιπρόσθετων δυο προβόλων (Π7 και Π8, στο ίδιο τμήμα) για να συγκρατείται ο εμπλουτισμός αυτός. Στο σχέδιο με τη γενική διάταξη των έργων παρουσιάζεται ο Π6 με μήκος 15 μέτρα και επιπρόσθετα οι πρόβολοι Π7 και Π8 με μήκος επίσης 15 μέτρων.
 - Παρακαλώ όπως βρείτε επιπρόσθετα κατασκευαστικά σχέδια “Τ6-Π6-8” αναφορικά με τους προβόλους Π6, Π7 και Π8 (Παράρτημα Ι).

Παραμένουμε στην διάθεσή σας για κάθε διευκρίνιση.

Με εκτίμηση



Χρήστος Σολομωνίδης
Για την Κ/Ξια

ΡΟΓΚΑΝ ΚΑΙ ΣΥΝΕΡΓΑΤΕΣ Α.Ε. - ΔΙΟΝ. ΤΟΥΜΑΖΗΣ ΚΑΙ ΣΥΝΕΡΓΑΤΕΣ



ΠΑΡΑΡΤΗΜΑ Ι – ΣΧΕΔΙΑ ΚΥΜΑΤΟΘΡΑΥΣΤΩΝ

**ΕΡΓΑ ΠΡΟΣΤΑΣΙΑΣ ΚΑΙ ΒΕΛΤΙΩΣΗΣ ΤΩΝ ΝΟΤΙΟΔΥΤΙΚΩΝ ΑΚΤΩΝ
ΤΩΝ ΔΗΜΩΝ ΠΑΦΟΥ & ΓΕΡΟΣΚΗΠΟΥ**

ΚΑΤΑΛΟΓΟΣ ΣΧΕΔΙΩΝ

Ημερ. Έκδοσης : 22/12/2021

Α/Α	ΑΡΙΘΜΟΣ ΣΧΕΔΙΟΥ	ΤΙΤΛΟΣ ΣΧΕΔΙΟΥ	ΜΕΓΕΘ. ΠΡΩΤ.	ΚΛΙΜ.
1	Γ.Δ.	ΓΕΝΙΚΗ ΔΙΑΤΑΞΗ ΕΡΓΩΝ	A3	1:10000
2	Γ. Δ.-Τ2	ΔΙΑΤΑΞΗ ΕΡΓΩΝ ΤΜΗΜΑΤΟΣ 2□	A3	1:2000
3	Γ. Δ.-Τ3	ΔΙΑΤΑΞΗ ΕΡΓΩΝ ΤΜΗΜΑΤΟΣ 3	A3	1:2000
4	Γ. Δ.-Τ4	ΔΙΑΤΑΞΗ ΕΡΓΩΝ ΤΜΗΜΑΤΟΣ 4	A3	1:2000
5	Γ. Δ.-Τ5	ΔΙΑΤΑΞΗ ΕΡΓΩΝ ΤΜΗΜΑΤΟΣ 5	A3	1:2000
6	Γ. Δ.-Τ6	ΔΙΑΤΑΞΗ ΕΡΓΩΝ ΤΜΗΜΑΤΟΣ 6	A3	1:2000
7	T2-K1	ΤΜΗΜΑ 2 ΚΥΜΑΤΟΘΡΑΥΣΤΗΣ Κ1	A3	
8	T2-K2	ΤΜΗΜΑ 2 ΚΥΜΑΤΟΘΡΑΥΣΤΗΣ Κ2	A3	
9	T2-K3	ΤΜΗΜΑ 2 ΚΥΜΑΤΟΘΡΑΥΣΤΗΣ Κ3	A3	
10	T2-K4	ΤΜΗΜΑ 2 ΚΥΜΑΤΟΘΡΑΥΣΤΗΣ Κ4	A3	
11	T2-K6	ΤΜΗΜΑ 2 ΚΥΜΑΤΟΘΡΑΥΣΤΗΣ Κ6	A3	
12	T2-K7	ΤΜΗΜΑ 2 ΚΥΜΑΤΟΘΡΑΥΣΤΗΣ Κ7	A3	
13	T2-K8	ΤΜΗΜΑ 3 ΚΥΜΑΤΟΘΡΑΥΣΤΗΣ Κ8	A3	
14	T2-K9	ΤΜΗΜΑ 3 ΚΥΜΑΤΟΘΡΑΥΣΤΗΣ Κ9	A3	
15	T2-K10	ΤΜΗΜΑ 3 ΚΥΜΑΤΟΘΡΑΥΣΤΗΣ Κ10	A3	
16	T3-Π1	ΤΜΗΜΑ 3 ΠΡΟΒΟΛΟΣ Π1	A3	
17	T2-K11	ΤΜΗΜΑ 4 ΚΥΜΑΤΟΘΡΑΥΣΤΗΣ Κ11	A3	
18	T2-K12	ΤΜΗΜΑ 4 ΚΥΜΑΤΟΘΡΑΥΣΤΗΣ Κ12	A3	
19	T4-Π2	ΤΜΗΜΑ 4 ΠΡΟΒΟΛΟΣ Π2	A3	
20	T2-K13	ΤΜΗΜΑ 5 ΚΥΜΑΤΟΘΡΑΥΣΤΗΣ Κ13	A3	
21	T2-K14	ΤΜΗΜΑ 5 ΚΥΜΑΤΟΘΡΑΥΣΤΗΣ Κ14	A3	
22	T2-K15	ΤΜΗΜΑ 5 ΚΥΜΑΤΟΘΡΑΥΣΤΗΣ Κ15	A3	
23	T5-Π3-5	ΤΜΗΜΑ 5 ΠΡΟΒΟΛΟΣ Π3, Π4 ΚΑΙ Π5	A3	
24	T6-Π6-8	ΤΜΗΜΑ 6 ΠΡΟΒΟΛΟΣ Π6, Π7 ΚΑΙ Π8	A3	

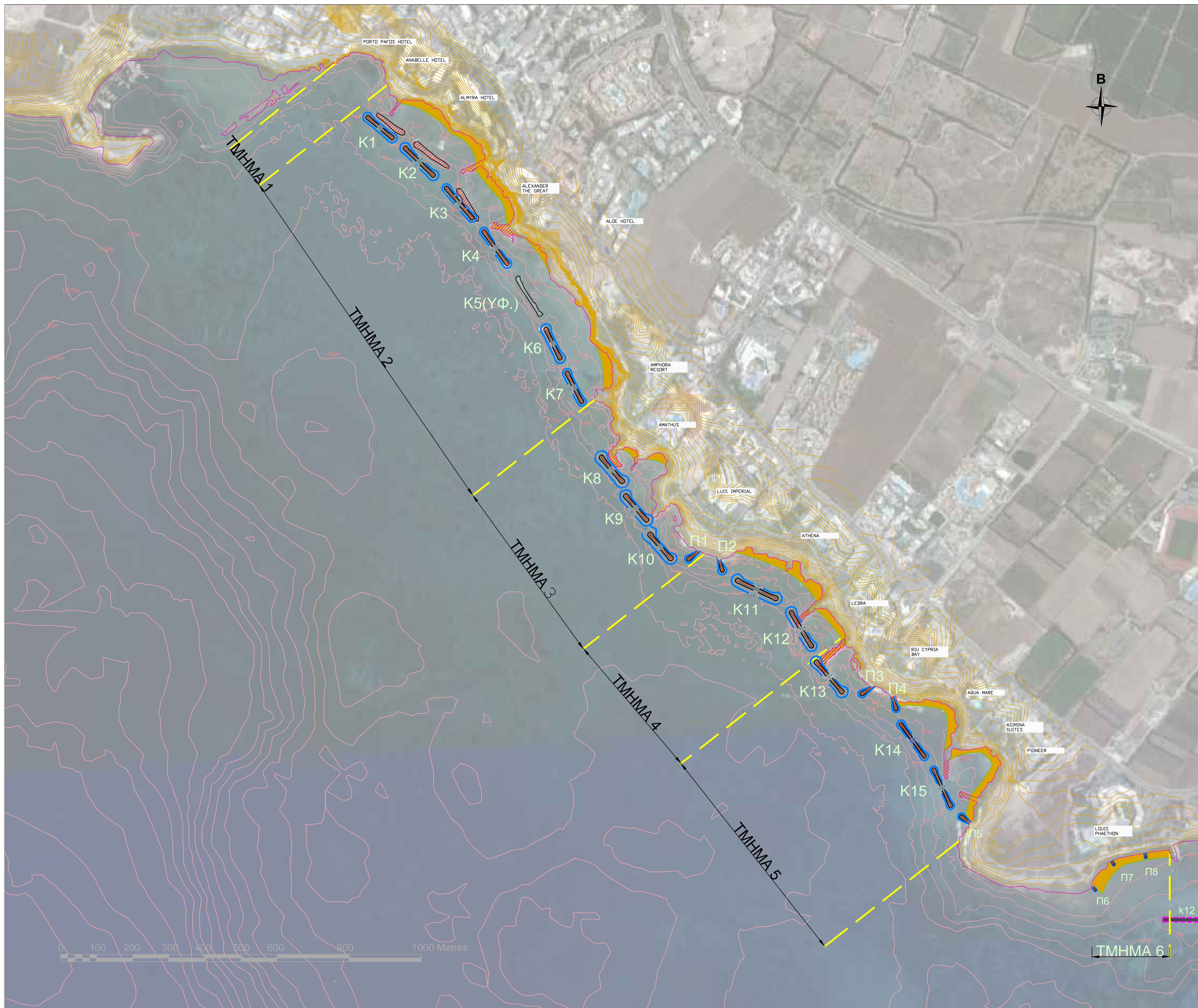

ΣΗΜΕΙΩΣΕΙΣ

- ΑΚΤΟΓΡΑΜΜΗ
- ΤΕΧΝΗΤΗ ΑΝΑΠΛΗΡΩΣΗ (ΠΡΟΣΘΕΤΟ ΕΞΑΛΟ ΠΛΑΤΟΣ~20μ)
- ΚΑΘΑΙΡΕΣΗ
- Π1-Π8 ΠΡΟΤΕΙΝΟΜΕΝΟΙ ΕΓΚΑΡΣΙΟΙ ΠΡΟΒΟΛΟΙ
- Κ1-Κ15 ΠΡΟΤΕΙΝΟΜΕΝΟΙ ΑΠΟΣΠΑΣΜΕΝΟΙ ΚΥΜΑΤΟΘΡΑΥΣΤΕΣ Ο ΥΦΙΣΤΑΜΕΝΟΣ Κ/Θ (Κ5) ΔΙΑΤΗΡΕΙΤΑΙ

Α	16/11/21	ΓΙΑ ΣΧΟΛΙΑ				
ΕΚ.	ΗΜΕΡ.	ΠΕΡΙΓΡΑΦΗ	ΜΕΛ.	ΣΧ.	ΕΛ.	ΕΓΚ.

ΔΗΜΟΣ ΓΕΡΟΣΚΗΠΟΥ
 (ΣΕ ΣΥΝΕΡΓΑΣΙΑ ΜΕ ΤΟ ΔΗΜΟ ΠΑΦΟΥ)
 ΤΕΧΝΙΚΗ ΥΠΗΡΕΣΙΑ

ΡΟΓΚΑΝ ΚΑΙ ΣΥΝΕΡΓΑΤΕΣ Α.Ε.
ΣΥΜΒΟΥΛΟΙ ΜΕΛΕΤΩΝ ΚΑΙ ΕΠΙΒΛΕΨΕΩΝ
 ΒΑΛΕΤΤΑ 9 - 15771 ΖΩΓΡΑΦΟΣ - ΑΘΗΝΑ
 ΤΗΛ: 210-7783958, 7782405 FAX 01-7750629
 E-mail: rogan@otenet.gr, Site: www.roganassoc.gr

Διον. Τουμαζής & Συνεργάτες
Dion. Toumazis & Associates
ΑΡΧΙΤΕΚΤΟΝΕΣ & ΣΥΜΒΟΥΛΟΙ ΜΗΧΑΝΙΚΟΙ
 Ρομανόσ 4, 1070 Λευκωσία
 Τηλ: (00357) 22374027, Fax: 22374933
 e-mail: mail@diontoumazis.com

Έργο
 ΕΡΓΑ ΠΡΟΣΤΑΣΙΑΣ ΚΑΙ ΒΕΛΤΙΩΣΗΣ
 ΤΩΝ ΝΟΤΙΟΔΥΤΙΚΩΝ ΑΚΤΩΝ ΤΩΝ
 ΔΗΜΩΝ ΠΑΦΟΥ & ΓΕΡΟΣΚΗΠΟΥ

Τοποθεσία Έργου
 ΝΟΤΙΟΔΥΤΙΚΕΣ ΑΚΤΕΣ ΔΗΜΟΥ
 ΠΑΦΟΥ ΚΑΙ ΓΕΡΟΣΚΗΠΟΥ

Τίτλος Σχεδίου
 ΓΕΝΙΚΗ ΔΙΑΤΑΞΗ ΕΡΓΩΝ

Μελέτη	Χ. ΣΟΛΟΜΩΝ, Α. ΤΟΥΜΑΖΗΣ Μ. ΧΟΝΔΡΟΣ	Έλεγχος	Χ. ΣΟΛΟΜΩΝ.
Σχέδιο	Κ. ΚΟΥΜΙΔΗΣ	Έγκριση	Α. Ι. ΡΟΓΚΑΝ
Χορομ.	-	Κλίμακα	.../ Α1
Ημερομ.	5/2017	Έκδοση	Α
Αρ. Φακ.	953	Αρ. Σχεδίου	Γ. Δ.
		File name:

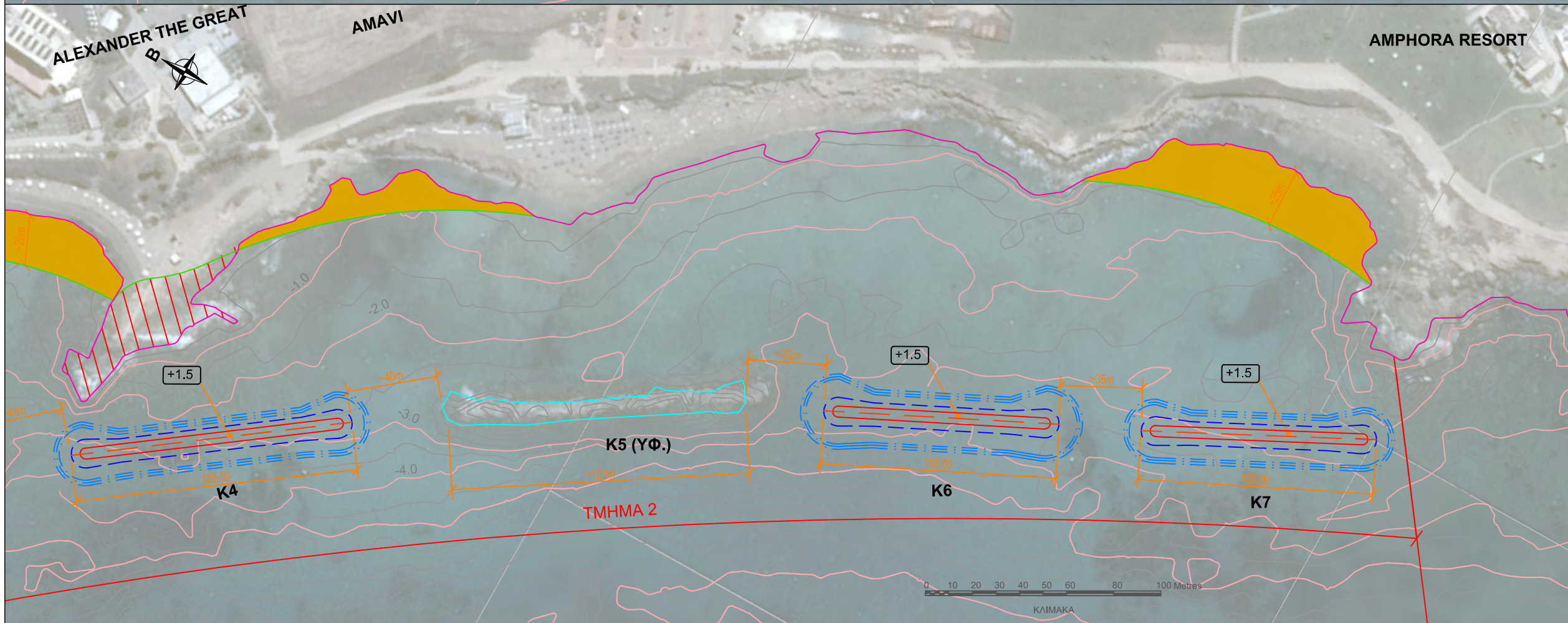
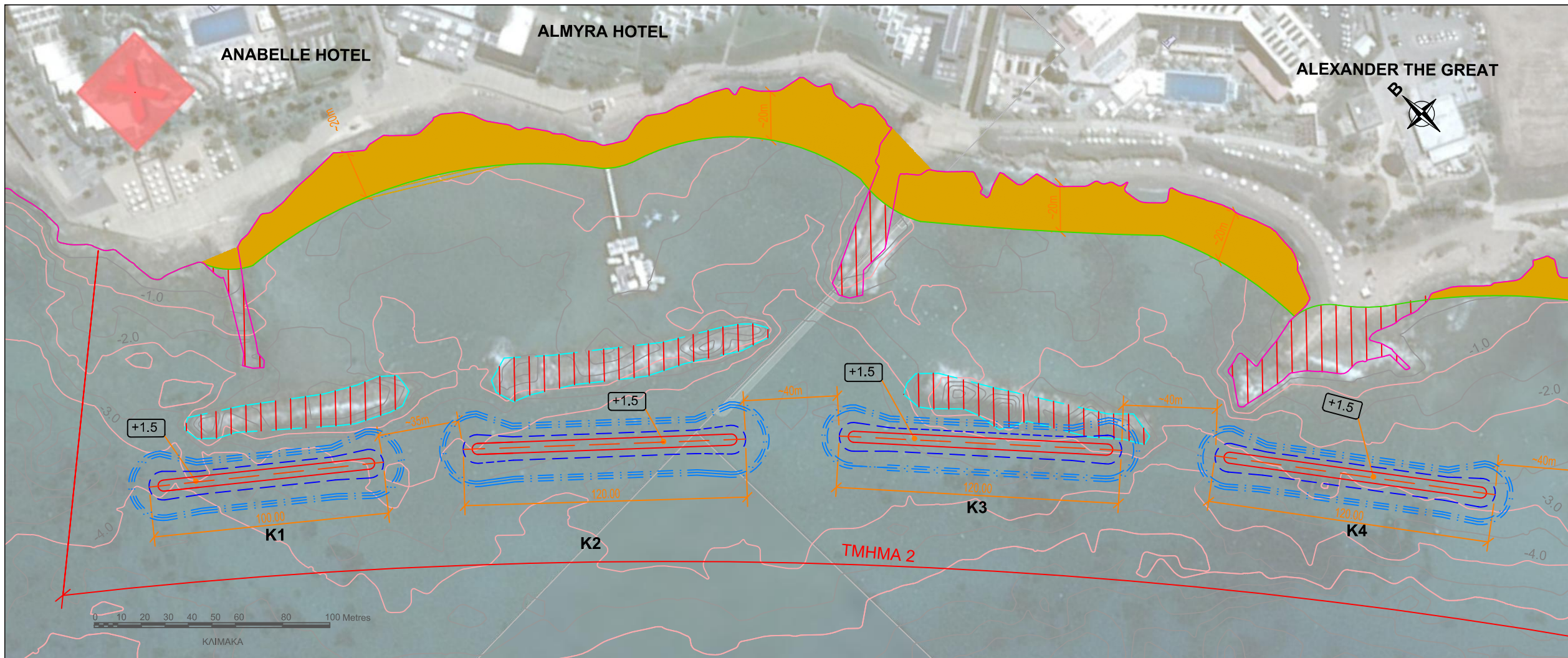

ΣΗΜΕΙΩΣΕΙΣ

- ΑΚΤΟΓΡΑΜΜΗ
- ΤΕΧΝΗΤΗ ΑΝΑΠΛΗΡΩΣΗ (ΠΡΟΣΘΕΤΟ ΕΞΑΛΟ ΠΛΑΤΟΣ~20μ)
- ΚΑΘΑΙΡΕΣΗ
- Π1-Π8 ΠΡΟΤΕΙΝΟΜΕΝΟΙ ΕΓΚΑΡΣΙΟΙ ΠΡΟΒΟΛΟΙ
- Κ1-Κ15 ΠΡΟΤΕΙΝΟΜΕΝΟΙ ΑΠΟΣΠΑΣΜΕΝΟΙ ΚΥΜΑΤΟΘΡΑΥΣΤΕΣ Ο ΥΦΙΣΤΑΜΕΝΟΣ Κ/Θ (Κ5) ΔΙΑΤΗΡΕΙΤΑΙ
- ΣΤΕΨΗ ΚΥΜΑΤΟΘΡΑΥΣΤΗ
- ΙΣΑΛΟΣ ΓΡΑΜΜΗ
- ΟΡΙΟ ΚΑΤΑΛΗΨΗΣ ΚΥΜΑΤΟΘΡΑΥΣΤΗ

Α	16/11/21	ΓΙΑ ΣΧΟΛΙΑ				
ΕΚ.	ΗΜΕΡ.	ΠΕΡΙΓΡΑΦΗ	ΜΕΛ.	ΣΧ.	ΕΛ.	ΕΓΚ.

ΔΗΜΟΣ ΓΕΡΟΣΚΗΠΟΥ
 (ΣΕ ΣΥΝΕΡΓΑΣΙΑ ΜΕ ΤΟ ΔΗΜΟ ΠΑΦΟΥ)
 ΤΕΧΝΙΚΗ ΥΠΗΡΕΣΙΑ

ΡΟΓΚΑΝ ΚΑΙ ΣΥΝΕΡΓΑΤΕΣ Α.Ε.
 ΣΥΜΒΟΥΛΟΙ ΜΕΛΕΤΩΝ ΚΑΙ ΕΠΙΒΛΕΨΕΩΝ
 ΒΑΛΕΤΤΑ 9 - 15771 ΖΩΓΡΑΦΟΣ - ΑΘΗΝΑ
 ΤΗΛ: 210-7783958, 7782405 FAX 01-7750629
 E-mail: rogan@otenet.gr, Site: www.roganassoc.gr

Διον. Τουμαζής & Συνεργάτες
Dion. Toumazis & Associates
 ΑΡΧΙΤΕΚΤΟΝΕΣ & ΣΥΜΒΟΥΛΟΙ ΜΗΧΑΝΙΚΟΙ
 Ρομανού 4, 1070 Λαυκωσία
 Τηλ: +00357 22374027, Fax: 22374933
 e-mail: mail@diontoumazis.com

Έργο
 ΕΡΓΑ ΠΡΟΣΤΑΣΙΑΣ ΚΑΙ ΒΕΛΤΙΩΣΗΣ
 ΤΩΝ ΝΟΤΙΟΔΥΤΙΚΩΝ ΑΚΤΩΝ ΤΩΝ
 ΔΗΜΩΝ ΠΑΦΟΥ & ΓΕΡΟΣΚΗΠΟΥ

Τοποθεσία Έργου
 ΝΟΤΙΟΔΥΤΙΚΕΣ ΑΚΤΕΣ ΔΗΜΟΥ
 ΠΑΦΟΥ ΚΑΙ ΓΕΡΟΣΚΗΠΟΥ

Τίτλος Σχεδίου
 ΔΙΑΤΑΞΗ ΕΡΓΩΝ
 ΤΜΗΜΑΤΟΣ 2

Μελέτη	Χ. ΣΟΛΟΜΩΝ Α. ΤΟΥΜΑΖΗΣ Μ. ΧΟΝΔΡΟΣ	Έλεγχος	Χ. ΣΟΛΟΜΩΝ.
Σχέδιο	Κ. ΚΟΥΜΙΔΗΣ	Έγκριση	Α. Ι. ΡΟΓΚΑΝ
Χωρομ.	-	Κλίμακα	2000/ A3
Ημερομ.	5/2017	Έκδοση	A
Αρ. Φακ.	953	Αρ. Σχεδίου	Γ. Δ.-Τ2 File name:

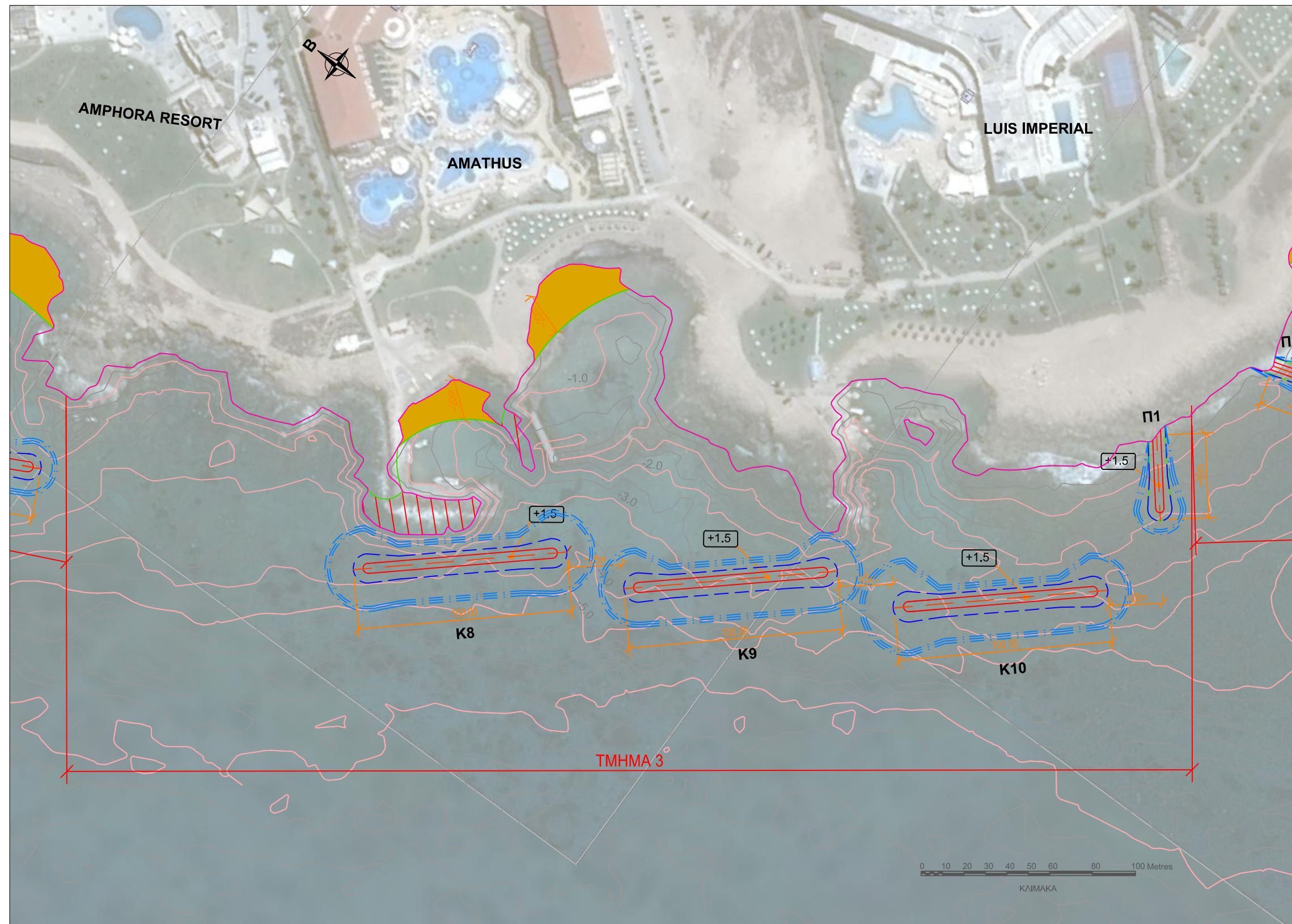

ΣΗΜΕΙΩΣΕΙΣ

- ΑΚΤΟΓΡΑΜΜΗ
- ΤΕΧΝΗΤΗ ΑΝΑΠΛΗΡΩΣΗ (ΠΡΟΣΘΕΤΟ ΕΞΑΛΟ ΠΛΑΤΟΣ-20μ)
- ΚΑΘΑΙΡΕΣΗ
- Π1-Π8 ΠΡΟΤΕΙΝΟΜΕΝΟΙ ΕΓΚΑΡΣΙΟΙ ΠΡΟΒΟΛΟΙ
- Κ1-Κ15 ΠΡΟΤΕΙΝΟΜΕΝΟΙ ΑΠΟΣΠΑΣΜΕΝΟΙ ΚΥΜΑΤΟΘΡΑΥΣΤΕΣ Ο ΥΦΙΣΤΑΜΕΝΟΣ Κ/Θ (Κ5) ΔΙΑΤΗΡΕΙΤΑΙ
- ΣΤΕΦΗ ΚΥΜΑΤΟΘΡΑΥΣΤΗ
- - - ΙΣΑΛΟΣ ΓΡΑΜΜΗ
- - - ΟΡΙΟ ΚΑΤΑΛΗΨΗΣ ΚΥΜΑΤΟΘΡΑΥΣΤΗ

Α	16/11/21	ΓΙΑ ΣΧΟΛΙΑ									
ΕΚ.	ΗΜΕΡ.	ΠΕΡΙΓΡΑΦΗ	ΜΕΛ.	ΣΧ.	ΕΛ.	ΕΓΚ.					

ΔΗΜΟΣ ΓΕΡΟΣΚΗΠΟΥ
 (ΣΕ ΣΥΝΕΡΓΑΣΙΑ ΜΕ ΤΟ ΔΗΜΟ ΠΑΦΟΥ)
 ΤΕΧΝΙΚΗ ΥΠΗΡΕΣΙΑ

ΡΟΓΚΑΝ ΚΑΙ ΣΥΝΕΡΓΑΤΕΣ Α.Ε.
 ΣΥΜΒΟΥΛΟΙ ΜΕΛΕΤΩΝ ΚΑΙ ΕΠΙΒΛΕΨΕΩΝ
 ΒΑΛΕΤΤΑ 9 - 15771 ΖΩΓΡΑΦΟΣ - ΑΘΗΝΑ
 ΤΗΛ: 210-7783958, 7782405 FAX: 01-7750629
 E-mail: rogan@otenet.gr, Site: www.roganassoc.gr

Διον. Τουμαζής & Συνεργάτες
Dion. Toumazis & Associates
 ΑΡΧΙΤΕΚΤΟΝΕΣ & ΣΥΜΒΟΥΛΟΙ ΜΗΧΑΝΙΚΟΙ
 Ρομανού 4, 1070 Λαγκασσία
 Τηλ.: 00357 22374027, Fax: 22374933
 e-mail: mail@diontoumazis.com

Έργο
 ΕΡΓΑ ΠΡΟΣΤΑΣΙΑΣ ΚΑΙ ΒΕΛΤΙΩΣΗΣ
 ΤΩΝ ΝΟΤΙΟΔΥΤΙΚΩΝ ΑΚΤΩΝ ΤΩΝ
 ΔΗΜΩΝ ΠΑΦΟΥ & ΓΕΡΟΣΚΗΠΟΥ

Τοποθεσία Έργου
 ΝΟΤΙΟΔΥΤΙΚΕΣ ΑΚΤΕΣ ΔΗΜΟΥ
 ΠΑΦΟΥ ΚΑΙ ΓΕΡΟΣΚΗΠΟΥ

Τίτλος Σχεδίου
 ΔΙΑΤΑΞΗ ΕΡΓΩΝ
 ΤΜΗΜΑΤΟΣ 3 ΚΑΙ 4

Μελέτη	Χ. ΣΟΛΟΜΩΝ Α. ΤΟΥΜΑΖΗΣ Μ. ΧΟΝΔΡΟΣ	Έλεγχος	Χ. ΣΟΛΟΜΩΝ.
Σχέδιο	Κ. ΚΟΥΜΙΔΗΣ	Έγκριση	Α. Ι. ΡΟΓΚΑΝ
Χωρομ.	-	Κλίμακα	2000/ Α1
Ημερομ.	5/2017	Έκδοση	Α
Αρ. Φακ.	953	Αρ. Σχεδίου	Γ. Δ.-Τ3
		File name:



- ΣΗΜΕΙΩΣΕΙΣ**
- ΑΚΤΟΓΡΑΜΜΗ
 - ΤΕΧΝΗΤΗ ΑΝΑΠΛΗΡΩΣΗ (ΠΡΟΣΘΕΤΟ ΕΞΑΛΟ ΠΛΑΤΟΣ~20μ)
 - ΚΑΘΑΙΡΕΣΗ
 - Π1-Π8 ΠΡΟΤΕΙΝΟΜΕΝΟΙ ΕΓΚΑΡΣΙΟΙ ΠΡΟΒΟΛΟΙ
 - Κ1-Κ15 ΠΡΟΤΕΙΝΟΜΕΝΟΙ ΑΠΟΣΠΑΣΜΕΝΟΙ ΚΥΜΑΤΟΘΡΑΥΣΤΕΣ Ο ΥΦΙΣΤΑΜΕΝΟΣ Κ/Θ (Κ5) ΔΙΑΤΗΡΕΙΤΑΙ
 - ΣΤΕΨΗ ΚΥΜΑΤΟΘΡΑΥΣΤΗ
 - - - ΙΣΑΛΟΣ ΓΡΑΜΜΗ
 - - - ΟΡΙΟ ΚΑΤΑΛΗΨΗΣ ΚΥΜΑΤΟΘΡΑΥΣΤΗ

Α	16/11/21	ΓΙΑ ΣΧΟΛΙΑ				
ΕΚ.	ΗΜΕΡ.	ΠΕΡΙΓΡΑΦΗ	ΜΕΛ.	ΣΧ.	ΕΛ.	ΕΓΚ.

ΔΗΜΟΣ ΓΕΡΟΣΚΗΠΟΥ
 (ΣΕ ΣΥΝΕΡΓΑΣΙΑ ΜΕ ΤΟ ΔΗΜΟ ΠΑΦΟΥ)
 ΤΕΧΝΙΚΗ ΥΠΗΡΕΣΙΑ

ΡΟΓΚΑΝ ΚΑΙ ΣΥΝΕΡΓΑΤΕΣ Α.Ε.
 ΣΥΜΒΟΥΛΟΙ ΜΕΛΕΤΩΝ ΚΑΙ ΕΠΙΒΛΕΨΕΩΝ
 ΒΑΛΕΤΤΑ 9 - 15771 ΖΩΓΡΑΦΟΣ - ΑΘΗΝΑ
 ΤΗΛ: 210-7783958, 7782405 FAX 01-7750629
 E-mail: rogan@otenet.gr, Site: www.roganassoc.gr



Διον. Τουμαζής & Συνεργάτες
Dion. Toumazis & Associates
 ΑΡΧΙΤΕΚΤΟΝΕΣ & ΣΥΜΒΟΥΛΟΙ ΜΗΧΑΝΙΚΟΙ
 Ρομανού 4, 10770 Λαυκωσία
 Τηλ.: 001357 22374027, Fax: 22374933
 e-mail: mail@diontoumazis.com

Έργο
 ΕΡΓΑ ΠΡΟΣΤΑΣΙΑΣ ΚΑΙ ΒΕΛΤΙΩΣΗΣ
 ΤΩΝ ΝΟΤΙΟΔΥΤΙΚΩΝ ΑΚΤΩΝ ΤΩΝ
 ΔΗΜΩΝ ΠΑΦΟΥ & ΓΕΡΟΣΚΗΠΟΥ

Τοποθεσία Έργου
 ΝΟΤΙΟΔΥΤΙΚΕΣ ΑΚΤΕΣ ΔΗΜΟΥ
 ΠΑΦΟΥ ΚΑΙ ΓΕΡΟΣΚΗΠΟΥ

Τίτλος Σχεδίου
 ΔΙΑΤΑΞΗ ΕΡΓΩΝ
 ΤΜΗΜΑΤΟΣ 5 ΚΑΙ 6

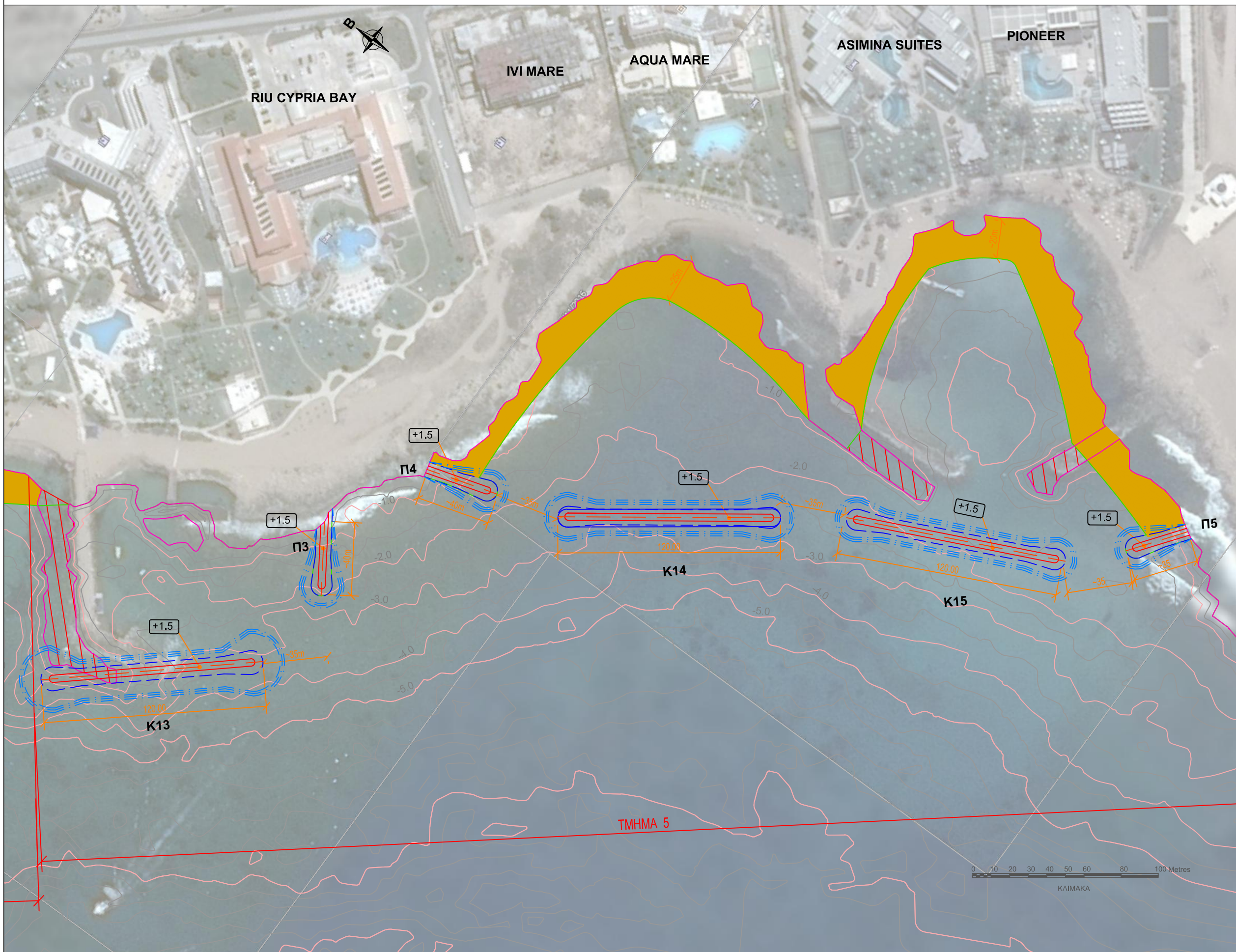
Μελέτη	Χ. ΣΟΛΟΜΩΝ Α. ΤΟΥΜΑΖΗΣ Μ. ΧΟΝΔΡΟΣ	Έλεγχος	Χ. ΣΟΛΟΜΩΝ.
Σχέδιο	Κ. ΚΟΥΜΙΔΗΣ	Έγκριση	Α. Ι. ΡΟΓΚΑΝ
Χωρομ.	-	Κλίμακα	2000/ Α1
Ημερομ.	5/2017	Έκδοση	Α
Αρ. Φακ.	953	Αρ. Σχεδίου	Γ. Δ.-Τ4 File name:



- ΣΗΜΕΙΩΣΕΙΣ**
- ΑΚΤΟΓΡΑΜΜΗ
 - ΤΕΧΝΗΤΗ ΑΝΑΠΛΗΡΩΣΗ (ΠΡΟΣΘΕΤΟ ΕΞΑΛΟ ΠΛΑΤΟΣ~20μ)
 - ΚΑΘΑΙΡΕΣΗ
 - Π1-Π8 ΠΡΟΤΕΙΝΟΜΕΝΟΙ ΕΓΚΑΡΣΙΟΙ ΠΡΟΒΟΛΟΙ
 - Κ1-Κ15 ΠΡΟΤΕΙΝΟΜΕΝΟΙ ΑΠΟΣΠΑΣΜΕΝΟΙ ΚΥΜΑΤΟΘΡΑΥΣΤΕΣ Ο ΥΦΙΣΤΑΜΕΝΟΣ Κ/Θ (Κ5) ΔΙΑΤΗΡΕΙΤΑΙ
 - ΣΤΕΨΗ ΚΥΜΑΤΟΘΡΑΥΣΤΗ
 - ΙΣΑΛΟΣ ΓΡΑΜΜΗ
 - ΟΡΙΟ ΚΑΤΑΛΗΨΗΣ ΚΥΜΑΤΟΘΡΑΥΣΤΗ

Α	16/11/21	ΓΙΑ ΣΧΟΛΙΑ				
ΕΚ.	ΗΜΕΡ.	ΠΕΡΙΓΡΑΦΗ	ΜΕΛ.	ΣΧ.	ΕΛ.	ΕΓΚ.

ΔΗΜΟΣ ΓΕΡΟΣΚΗΠΟΥ
 (ΣΕ ΣΥΝΕΡΓΑΣΙΑ ΜΕ ΤΟ ΔΗΜΟ ΠΑΦΟΥ)
 ΤΕΧΝΙΚΗ ΥΠΗΡΕΣΙΑ

ΡΟΓΚΑΝ ΚΑΙ ΣΥΝΕΡΓΑΤΕΣ Α.Ε.
 ΣΥΜΒΟΥΛΟΙ ΜΕΛΕΤΩΝ ΚΑΙ ΕΠΙΒΛΕΨΕΩΝ
 ΒΑΛΕΤΤΑ 9 - 15771 ΖΩΓΡΑΦΟΣ - ΑΘΗΝΑ
 ΤΗΛ: 210-7783958, 7782405 FAX: 01-7750629
 E-mail: rogan@otenet.gr, Site: www.roganassoc.gr

Διον. Τουμαζής & Συνεργάτες
Dion. Toumazis & Associates
 ΑΡΧΙΤΕΚΤΟΝΕΣ & ΣΥΜΒΟΥΛΟΙ ΜΗΧΑΝΙΚΟΙ
 Ρομανού 4, 1070 Λαγκοσσία
 Τηλ.: 001357 22374027, Fax: 22374933
 e-mail: mail@diontoumazis.com

Έργο
 ΕΡΓΑ ΠΡΟΣΤΑΣΙΑΣ ΚΑΙ ΒΕΛΤΙΩΣΗΣ
 ΤΩΝ ΝΟΤΙΟΔΥΤΙΚΩΝ ΑΚΤΩΝ ΤΩΝ
 ΔΗΜΩΝ ΠΑΦΟΥ & ΓΕΡΟΣΚΗΠΟΥ

Τοποθεσία Έργου
 ΝΟΤΙΟΔΥΤΙΚΕΣ ΑΚΤΕΣ ΔΗΜΟΥ
 ΠΑΦΟΥ ΚΑΙ ΓΕΡΟΣΚΗΠΟΥ

Τίτλος Σχεδίου
 ΔΙΑΤΑΞΗ ΕΡΓΩΝ
 ΤΜΗΜΑΤΟΣ 3 ΚΑΙ 4

Μελέτη	Χ. ΣΟΛΟΜΩΝ Α. ΤΟΥΜΑΖΗΣ Μ. ΧΟΝΔΡΟΣ	Έλεγχος	Χ. ΣΟΛΟΜΩΝ.
Σχέδιο	Κ. ΚΟΥΜΙΔΗΣ	Έγκριση	Α. Ι. ΡΟΓΚΑΝ
Χωρομ.	-	Κλίμακα	2000/ Α1
Ημερομ.	5/2017	Έκδοση	Α
Αρ. Φακ.	953	Αρ. Σχεδίου	Γ. Δ.-Τ5 File name:



ΣΗΜΕΙΩΣΕΙΣ

- ΑΚΤΟΓΡΑΜΜΗ
- ΤΕΧΝΗΤΗ ΑΝΑΠΛΗΡΩΣΗ (ΠΡΟΣΘΕΤΟ ΕΞΑΛΟ ΠΛΑΤΟΣ~20μ)
- ΚΑΘΑΙΡΕΣΗ
- Π1-Π8 ΠΡΟΤΕΙΝΟΜΕΝΟΙ ΕΓΚΑΡΣΙΟΙ ΠΡΟΒΟΛΟΙ
- Κ1-Κ15 ΠΡΟΤΕΙΝΟΜΕΝΟΙ ΑΠΟΣΠΑΣΜΕΝΟΙ ΚΥΜΑΤΟΘΡΑΥΣΤΕΣ Ο ΥΦΙΣΤΑΜΕΝΟΣ Κ/Θ (Κ5) ΔΙΑΤΗΡΕΙΤΑΙ
- ΣΤΕΨΗ ΚΥΜΑΤΟΘΡΑΥΣΤΗ
- ΙΣΑΛΟΣ ΓΡΑΜΜΗ
- ΟΡΙΟ ΚΑΤΑΛΗΨΗΣ ΚΥΜΑΤΟΘΡΑΥΣΤΗ

Α	16/11/21	ΓΙΑ ΣΧΟΛΙΑ				
ΕΚ.	ΗΜΕΡ.	ΠΕΡΙΓΡΑΦΗ	ΜΕΛ.	ΣΧ.	ΕΛ.	ΕΓΚ.

ΔΗΜΟΣ ΓΕΡΟΣΚΗΠΟΥ
 (ΣΕ ΣΥΝΕΡΓΑΣΙΑ ΜΕ ΤΟ ΔΗΜΟ ΠΑΦΟΥ)
 ΤΕΧΝΙΚΗ ΥΠΗΡΕΣΙΑ

ΡΟΓΚΑΝ ΚΑΙ ΣΥΝΕΡΓΑΤΕΣ Α.Ε.
ΣΥΜΒΟΥΛΟΙ ΜΕΛΕΤΩΝ ΚΑΙ ΕΠΙΒΛΕΨΕΩΝ
 ΒΑΛΕΤΤΑ 9 - 15771 ΖΩΓΡΑΦΟΣ - ΑΘΗΝΑ
 ΤΗΛ: 210-7783958, 7782405 FAX: 01-7750629
 E-mail: rogan@otenet.gr, Site: www.roganassoc.gr



Διον. Τουμαζής & Συνεργάτες
Dion. Toumazis & Associates
ΑΡΧΙΤΕΚΤΟΝΕΣ & ΣΥΜΒΟΥΛΟΙ ΜΗΧΑΝΙΚΟΙ
 Ρομανόου 4, 1070 Λαγκοσσία
 Τηλ.: 001357 22374027, Fax: 22374933
 e-mail: mail@diontoumazis.com

Έργο
 ΕΡΓΑ ΠΡΟΣΤΑΣΙΑΣ ΚΑΙ ΒΕΛΤΙΩΣΗΣ
 ΤΩΝ ΝΟΤΙΟΔΥΤΙΚΩΝ ΑΚΤΩΝ ΤΩΝ
 ΔΗΜΩΝ ΠΑΦΟΥ & ΓΕΡΟΣΚΗΠΟΥ

Τοποθεσία Έργου
 ΝΟΤΙΟΔΥΤΙΚΕΣ ΑΚΤΕΣ ΔΗΜΟΥ
 ΠΑΦΟΥ ΚΑΙ ΓΕΡΟΣΚΗΠΟΥ

Τίτλος Σχεδίου
 ΔΙΑΤΑΞΗ ΕΡΓΩΝ
 ΤΜΗΜΑΤΟΣ 5 ΚΑΙ 6

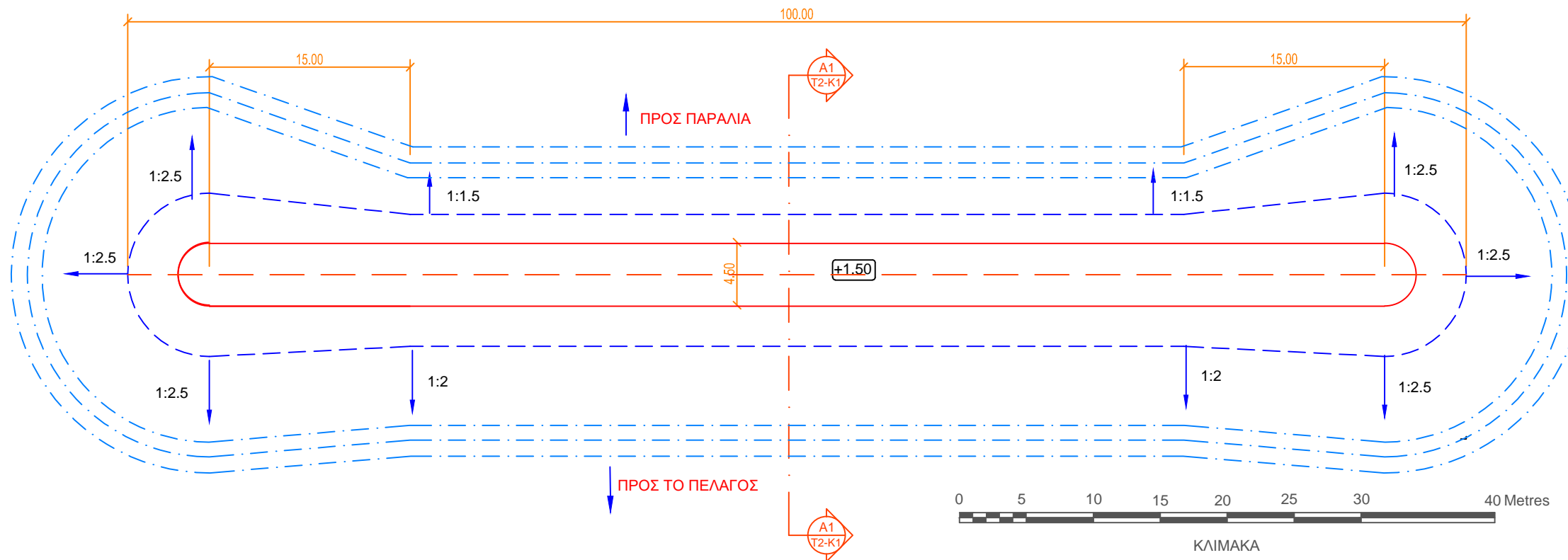
Μελέτη	Χ. ΣΟΛΟΜΩΝ Α. ΤΟΥΜΑΖΗΣ Μ. ΧΟΝΔΡΟΣ	Έλεγχος	Χ. ΣΟΛΟΜΩΝ.
Σχέδιο	Κ. ΚΟΥΜΙΔΗΣ	Έγκριση	Α. Ι. ΡΟΓΚΑΝ
Χωρομ.	-	Κλίμακα	2000/ Α1
Ημερομ.	5/2017	Έκδοση	Α
Αρ. Φακ.	953	Αρ. Σχεδίου	Γ. Δ.-Τ6 File name:



ΚΑΤΟΨΗ ΚΥΜΑΤΟΘΡΑΥΣΤΗ Κ1

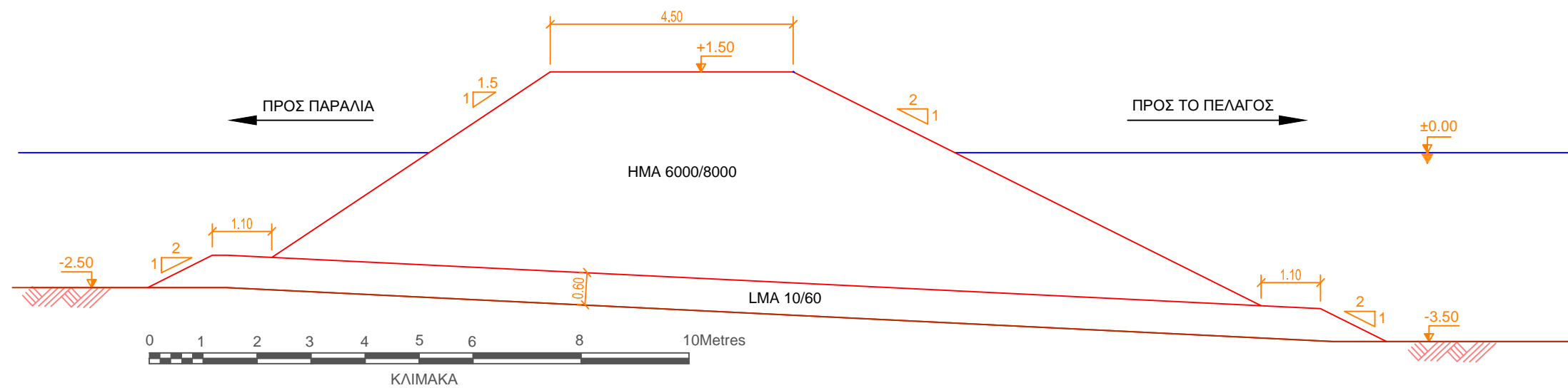

ΔΙΑΤΟΜΗ Α1-Α1

ΣΗΜΕΙΩΣΕΙΣ

Φυσικοί Ογκόλιθοι σύμφωνα με EN 13383-1:2002
Πυκνότητα Ογκολίθων > 2100 kg/m³

- Στέψη Κυματοθραύστη
- - - Ίσαλος Γραμμή
- · - · - Όριο Κατάληψης Κυματοθραύστη

Α	16/11/21	ΓΙΑ ΣΧΟΛΙΑ				
ΕΚ.	ΗΜΕΡ.	ΠΕΡΙΓΡΑΦΗ	ΜΕΛ.	ΣΧ.	ΕΛ.	ΕΓΚ.

ΔΗΜΟΣ ΓΕΡΟΣΚΗΠΟΥ
 (ΣΕ ΣΥΝΕΡΓΑΣΙΑ ΜΕ ΤΟ ΔΗΜΟ ΠΑΦΟΥ)
 ΤΕΧΝΙΚΗ ΥΠΗΡΕΣΙΑ

ΡΟΓΚΑΝ ΚΑΙ ΣΥΝΕΡΓΑΤΕΣ Α.Ε.
 ΣΥΜΒΟΥΛΟΙ ΜΕΛΕΤΩΝ ΚΑΙ ΕΠΙΒΛΕΨΕΩΝ
 ΒΑΛΕΤΤΑ 9 - 15771 ΖΩΓΡΑΦΟΣ - ΑΘΗΝΑ
 ΤΗΛ: 210-7783958, 7782405 FAX 01-7750629
 E-mail: rogan@otenet.gr, Site: www.roganassoc.gr

Διον. Τουμαζής & Συνεργάτες
Dion. Toumazis & Associates
 ΑΡΧΙΤΕΚΤΟΝΕΣ & ΣΥΜΒΟΥΛΟΙ ΜΗΧΑΝΙΚΟΙ
 Ρομανού 4, 1070 Λαγκασσία
 Τηλ: +00357 22374027, Fax: 22374933
 e-mail: mail@diontoumazis.com

Έργο
 ΕΡΓΑ ΠΡΟΣΤΑΣΙΑΣ ΚΑΙ ΒΕΛΤΙΩΣΗΣ
 ΤΩΝ ΝΟΤΙΟΔΥΤΙΚΩΝ ΑΚΤΩΝ ΤΩΝ
 ΔΗΜΩΝ ΠΑΦΟΥ & ΓΕΡΟΣΚΗΠΟΥ

Τοποθεσία Έργου
 ΝΟΤΙΟΔΥΤΙΚΕΣ ΑΚΤΕΣ ΔΗΜΟΥ
 ΠΑΦΟΥ ΚΑΙ ΓΕΡΟΣΚΗΠΟΥ

Τίτλος Σχεδίου
 ΤΜΗΜΑ 2
 ΚΥΜΑΤΟΘΡΑΥΣΤΗΣ Κ1

Μελέτη	Χ. ΣΟΛΟΜΩΝ Α. ΤΟΥΜΑΖΗΣ Μ. ΧΟΝΔΡΟΣ	Έλεγχος	Χ. ΣΟΛΟΜΩΝ.
Σχέδιο	Κ. ΚΟΥΜΙΔΗΣ	Έγκριση	Α. Ι. ΡΟΓΚΑΝ
Χωρομ.	-	Κλίμακα/ A3
Ημερομ.	5/2017	Έκδοση	A
Αρ. Φακ.	953	Αρ. Σχεδίου	T2-K1
		File name:

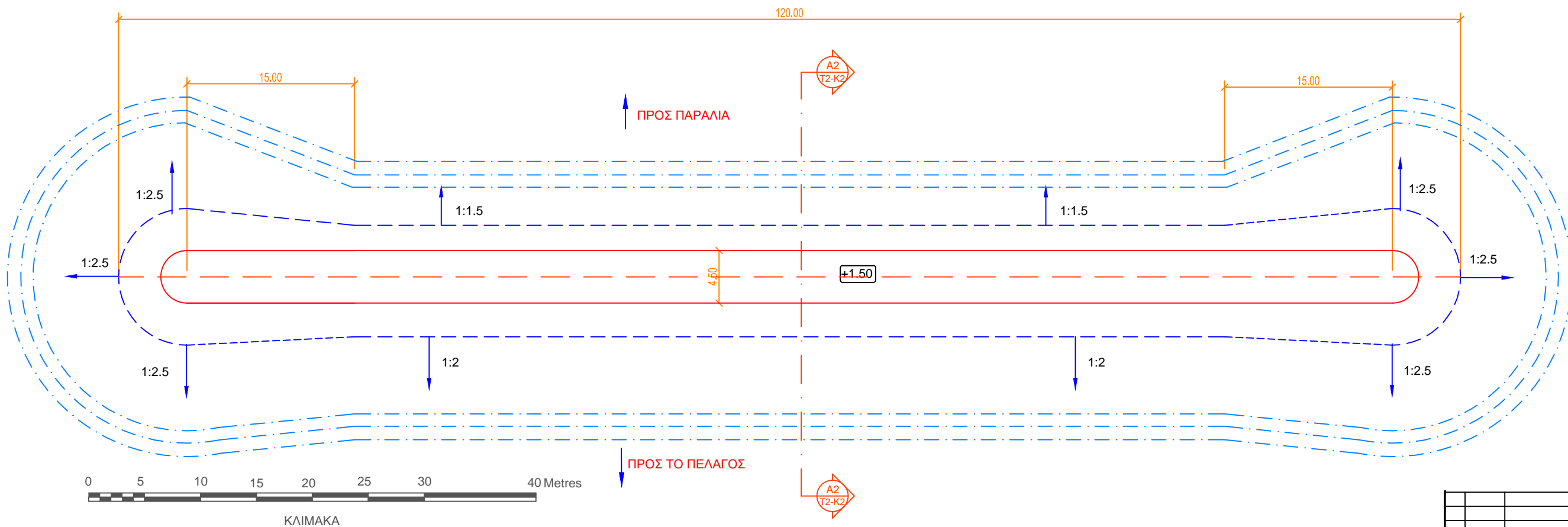

ΚΑΤΟΨΗ ΚΥΜΑΤΟΘΡΑΥΣΤΗ Κ2

ΣΗΜΕΙΩΣΕΙΣ

Φυσικοί Ογκόλιθοι σύμφωνα με EN 13383-1:2002
 Πυκνότητα Ογκολίθων > 2100 kg/m³

- Στέψη Κυματοθραύστη
- - - Ίσαλος Γραμμή
- · - · - Όριο Κατάληψης Κυματοθραύστη

Α	16/11/21	ΓΙΑ ΣΧΟΛΙΑ				
ΕΚ.	ΗΜΕΡ.	ΠΕΡΙΓΡΑΦΗ	ΜΕΛ.	ΣΧ.	ΕΛ.	ΕΓΚ.

ΔΗΜΟΣ ΓΕΡΟΣΚΗΠΟΥ
(ΣΕ ΣΥΝΕΡΓΑΣΙΑ ΜΕ ΤΟ ΔΗΜΟ ΠΑΦΟΥ)
ΤΕΧΝΙΚΗ ΥΠΗΡΕΣΙΑ

ΡΟΓΚΑΝ ΚΑΙ ΣΥΝΕΡΓΑΤΕΣ Α.Ε.
ΣΥΜΒΟΥΛΟΙ ΜΕΛΕΤΩΝ ΚΑΙ ΕΠΙΒΛΕΨΕΩΝ
ΒΑΛΕΤΤΑ 9 - 15771 ΖΩΓΡΑΦΟΣ - ΑΘΗΝΑ
ΤΗΛ: 210-7783958, 7782405 FAX 01-7750629
E-mail: rogan@otenet.gr, Site: www.roganassoc.gr

Διον. Τουμαζής & Συνεργάτες
Dion. Toumazis & Associates
ΑΡΧΙΤΕΚΤΟΝΕΣ & ΣΥΜΒΟΥΛΟΙ ΜΗΧΑΝΙΚΟΙ
Ρομαντού 4, 1070 Λαγκασσία
Τηλ: +00357 22374027, Fax: 22374933
e-mail: mail@diontoumazis.com

Έργο
ΕΡΓΑ ΠΡΟΣΤΑΣΙΑΣ ΚΑΙ ΒΕΛΤΙΩΣΗΣ
ΤΩΝ ΝΟΤΙΟΔΥΤΙΚΩΝ ΑΚΤΩΝ ΤΩΝ
ΔΗΜΩΝ ΠΑΦΟΥ & ΓΕΡΟΣΚΗΠΟΥ

Τοποθεσία Έργου
ΝΟΤΙΟΔΥΤΙΚΕΣ ΑΚΤΕΣ ΔΗΜΟΥ
ΠΑΦΟΥ ΚΑΙ ΓΕΡΟΣΚΗΠΟΥ

Τίτλος Σχεδίου
ΤΜΗΜΑ 2
ΚΥΜΑΤΟΘΡΑΥΣΤΗΣ Κ2

Μελέτη	Χ. ΣΟΛΟΜΩΝ Α. ΤΟΥΜΑΖΗΣ Μ. ΧΟΝΔΡΟΣ	Έλεγχος	Χ. ΣΟΛΟΜΩΝ.
Σχέδιο	Κ. ΚΟΥΜΙΔΗΣ	Έγκριση	Α. Ι. ΡΟΓΚΑΝ
Χωρομ.	-	Κλίμακα	.../ A3
Ημερομ.	5/2017	Έκδοση	A
Αρ. Φακ.	953	Αρ. Σχεδίου	T2-K2
		File name:

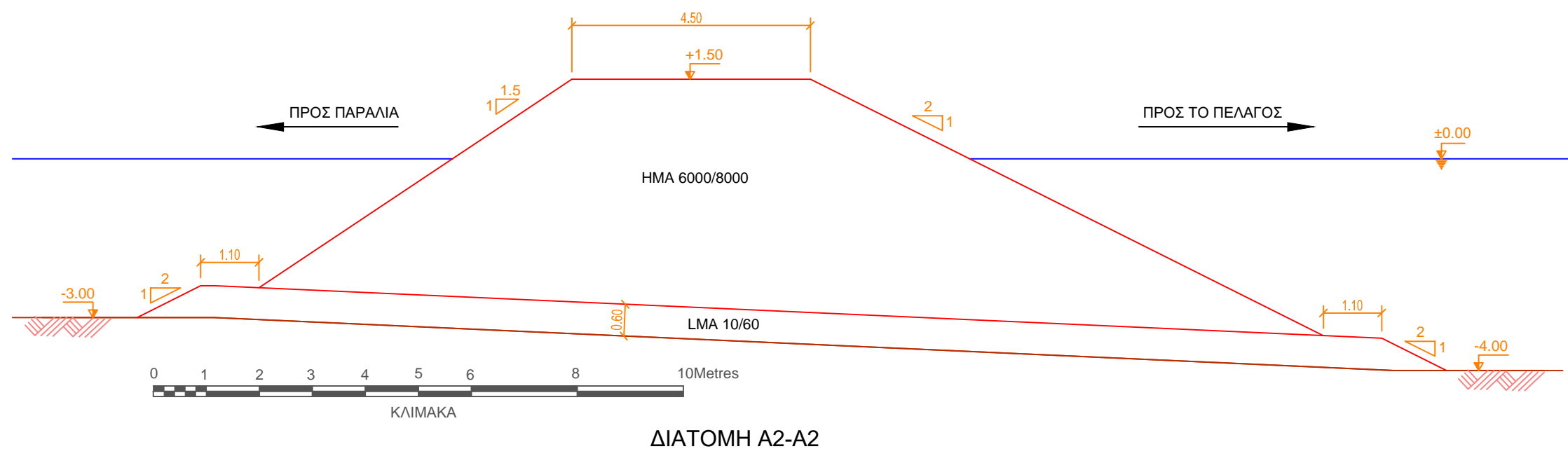

ΔΙΑΤΟΜΗ Α2-Α2

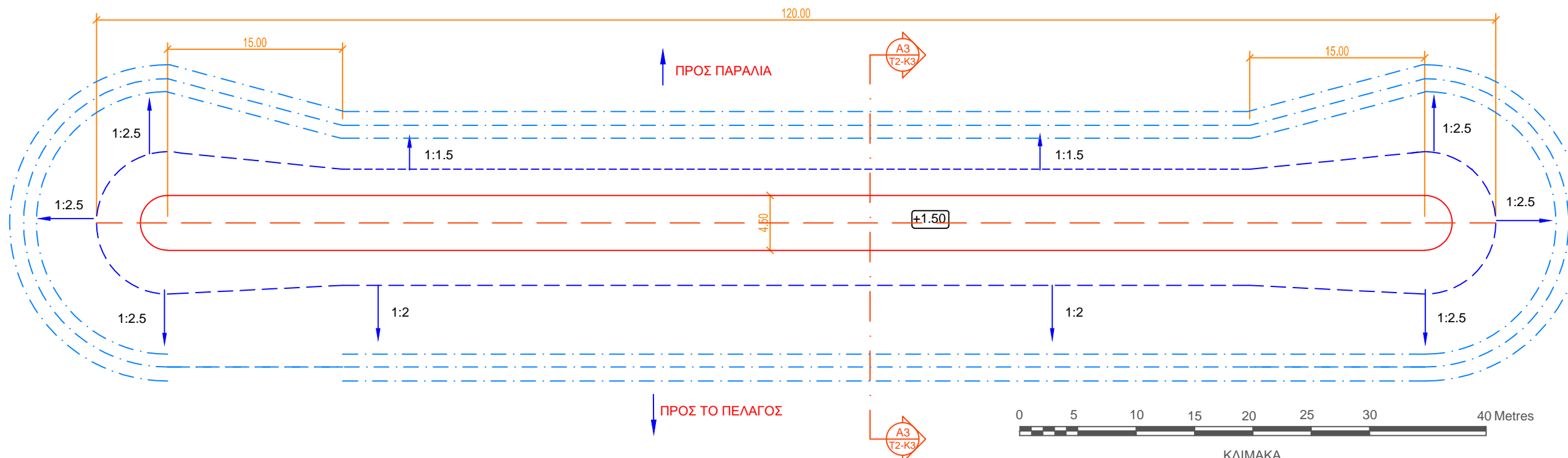

ΚΑΤΟΨΗ ΚΥΜΑΤΟΘΡΑΥΣΤΗ Κ3

ΣΗΜΕΙΩΣΕΙΣ

Φυσικοί Ογκόλιθοι σύμφωνα με EN 13383-1:2002
 Πυκνότητα Ογκολίθων > 2100 kg/m³

- Στέψη Κυματοθραύστη
- - - Ίσαλος Γραμμή
- · - · - Όριο Κατάληψης Κυματοθραύστη

Α	16/11/21	ΓΙΑ ΣΧΟΛΙΑ				
ΕΚ.	ΗΜΕΡ.	ΠΕΡΙΓΡΑΦΗ	ΜΕΛ.	ΣΧ.	ΕΛ.	ΕΓΚ.

ΔΗΜΟΣ ΓΕΡΟΣΚΗΠΟΥ
 (ΣΕ ΣΥΝΕΡΓΑΣΙΑ ΜΕ ΤΟ ΔΗΜΟ ΠΑΦΟΥ)
 ΤΕΧΝΙΚΗ ΥΠΗΡΕΣΙΑ

ΡΟΓΚΑΝ ΚΑΙ ΣΥΝΕΡΓΑΤΕΣ Α.Ε.
 ΣΥΜΒΟΥΛΟΙ ΜΕΛΕΤΩΝ ΚΑΙ ΕΠΙΒΛΕΨΕΩΝ
 ΒΑΛΕΤΤΑ 9 - 15771 ΖΩΓΡΑΦΟΣ - ΑΘΗΝΑ
 ΤΗΛ: 210-7783958, 7782405 FAX: 01-7750629
 E-mail: rogan@otenet.gr, Site: www.roganassoc.gr

Διον. Τουμαζής & Συνεργάτες
Dion. Toumazis & Associates
 ΑΡΧΙΤΕΚΤΟΝΕΣ & ΣΥΜΒΟΥΛΟΙ ΜΗΧΑΝΙΚΟΙ
 Ρομανού 4, 1070 Λαγκοσσία
 Τηλ.: 00357 22374027, Fax: 22374933
 e-mail: mail@diontoumazis.com

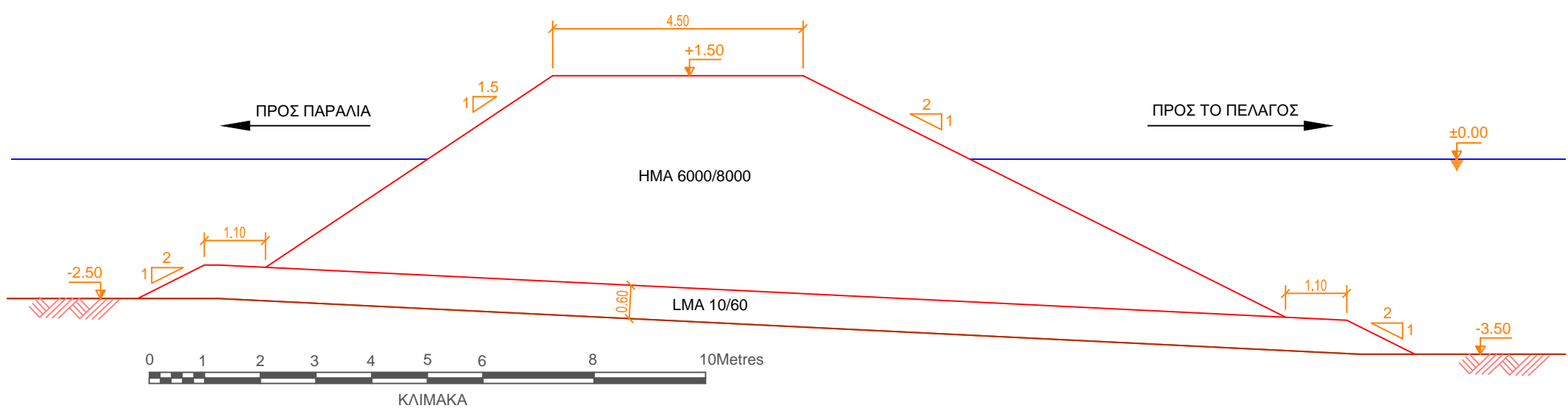

ΔΙΑΤΟΜΗ Α3-Α3

Έργο
 ΕΡΓΑ ΠΡΟΣΤΑΣΙΑΣ ΚΑΙ ΒΕΛΤΙΩΣΗΣ
 ΤΩΝ ΝΟΤΙΟΔΥΤΙΚΩΝ ΑΚΤΩΝ ΤΩΝ
 ΔΗΜΩΝ ΠΑΦΟΥ & ΓΕΡΟΣΚΗΠΟΥ

Τοποθεσία Έργου
 ΝΟΤΙΟΔΥΤΙΚΕΣ ΑΚΤΕΣ ΔΗΜΟΥ
 ΠΑΦΟΥ ΚΑΙ ΓΕΡΟΣΚΗΠΟΥ

Τίτλος Σχεδίου
 ΤΜΗΜΑ 2
 ΚΥΜΑΤΟΘΡΑΥΣΤΗΣ Κ3

Μελέτη	Χ. ΣΟΛΟΜΩΝ Α. ΤΟΥΜΑΖΗΣ Μ. ΧΟΝΔΡΟΣ	Έλεγχος	Χ. ΣΟΛΟΜΩΝ.
Σχέδιο	Κ. ΚΟΥΜΙΔΗΣ	Έγκριση	Α. Ι. ΡΟΓΚΑΝ
Χωρομ.	-	Κλίμακα	.../ Α3
Ημερομ.	5/2017	Έκδοση	Α
Αρ. Φακ.	953	Αρ. Σχεδίου	Τ2-Κ3 File name:

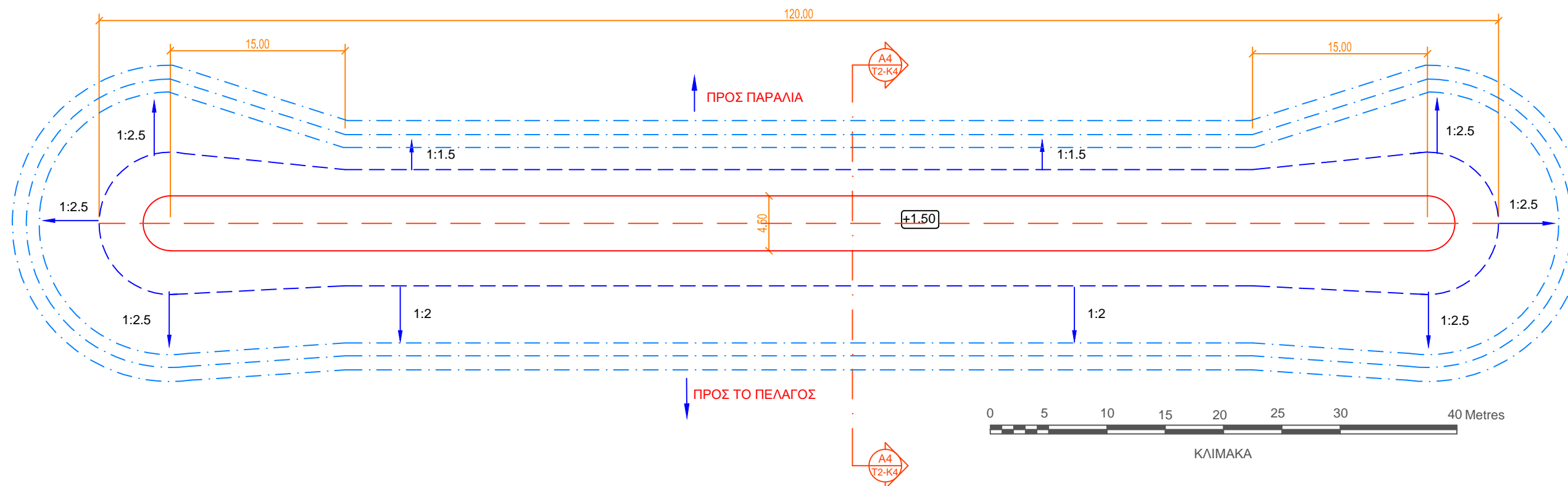

ΚΑΤΟΨΗ ΚΥΜΑΤΟΘΡΑΥΣΤΗ Κ4

ΣΗΜΕΙΩΣΕΙΣ

Φυσικοί Ογκόλιθοι σύμφωνα με EN 13383-1:2002
 Πυκνότητα Ογκολίθων > 2100 kg/m³

- Στέψη Κυματοθραύστη
- - - Ίσαλος Γραμμή
- · - · - Όριο Κατάληψης Κυματοθραύστη

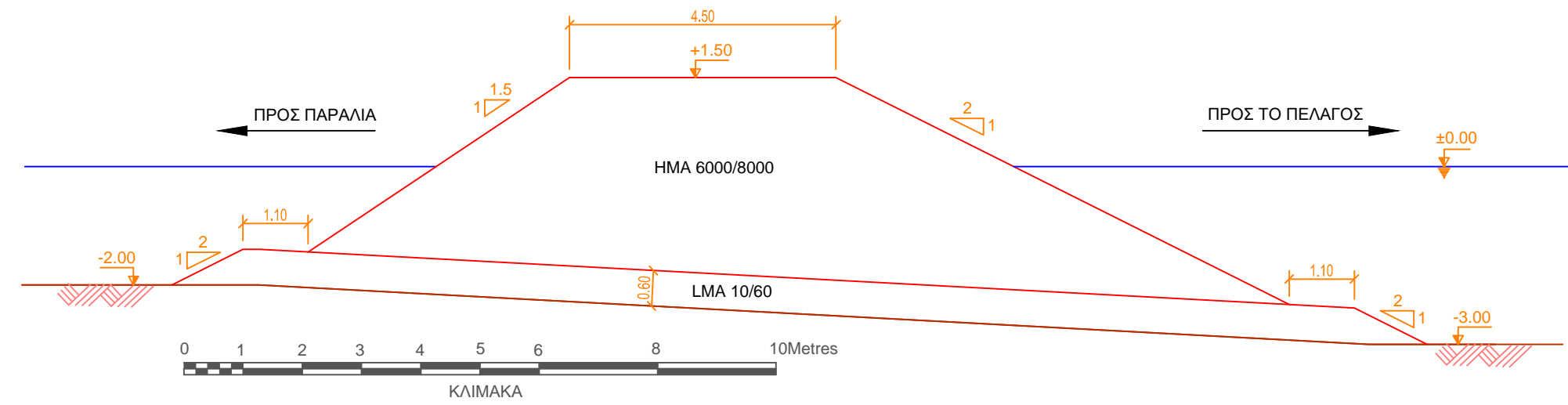

ΔΙΑΤΟΜΗ Α4-Α4

Α	16/11/21	ΓΙΑ ΣΧΟΛΙΑ				
ΕΚ.	ΗΜΕΡ.	ΠΕΡΙΓΡΑΦΗ	ΜΕΛ.	ΣΧ.	ΕΛ.	ΕΓΚ.

ΔΗΜΟΣ ΓΕΡΟΣΚΗΠΟΥ
 (ΣΕ ΣΥΝΕΡΓΑΣΙΑ ΜΕ ΤΟ ΔΗΜΟ ΠΑΦΟΥ)
 ΤΕΧΝΙΚΗ ΥΠΗΡΕΣΙΑ

ΡΟΓΚΑΝ ΚΑΙ ΣΥΝΕΡΓΑΤΕΣ Α.Ε.
 ΣΥΜΒΟΥΛΟΙ ΜΕΛΕΤΩΝ ΚΑΙ ΕΠΙΒΛΕΨΕΩΝ
 ΒΑΛΕΤΤΑ 9 - 15771 ΖΩΓΡΑΦΟΣ - ΑΘΗΝΑ
 ΤΗΛ: 210-7783958, 7782405 FAX: 01-7750629
 E-mail: rogan@otenet.gr, Site: www.roganassoc.gr

Διον. Τουμαζής & Συνεργάτες
Dion. Toumazis & Associates
 ΑΡΧΙΤΕΚΤΟΝΕΣ & ΣΥΜΒΟΥΛΟΙ ΜΗΧΑΝΙΚΟΙ
 Ρομανού 4, 1070 Λαγκοσσία
 Τηλ.: 00357 22374027, Fax: 22374933
 e-mail: mail@diontoumazis.com

Έργο
 ΕΡΓΑ ΠΡΟΣΤΑΣΙΑΣ ΚΑΙ ΒΕΛΤΙΩΣΗΣ
 ΤΩΝ ΝΟΤΙΟΔΥΤΙΚΩΝ ΑΚΤΩΝ ΤΩΝ
 ΔΗΜΩΝ ΠΑΦΟΥ & ΓΕΡΟΣΚΗΠΟΥ

Τοποθεσία Έργου
 ΝΟΤΙΟΔΥΤΙΚΕΣ ΑΚΤΕΣ ΔΗΜΟΥ
 ΠΑΦΟΥ ΚΑΙ ΓΕΡΟΣΚΗΠΟΥ

Τίτλος Σχεδίου
 ΤΜΗΜΑ 2
 ΚΥΜΑΤΟΘΡΑΥΣΤΗΣ Κ4

Μελέτη	Χ. ΣΟΛΟΜΩΝ Α. ΤΟΥΜΑΖΗΣ Μ. ΧΟΝΔΡΟΣ	Έλεγχος	Χ. ΣΟΛΟΜΩΝ.
Σχέδιο	Κ. ΚΟΥΜΙΔΗΣ	Έγκριση	Α. Ι. ΡΟΓΚΑΝ
Χωρομ.	-	Κλίμακα/ A3
Ημερομ.	5/2017	Έκδοση	A
Αρ. Φακ.	953	Αρ. Σχεδίου	T2-K4
		File name:

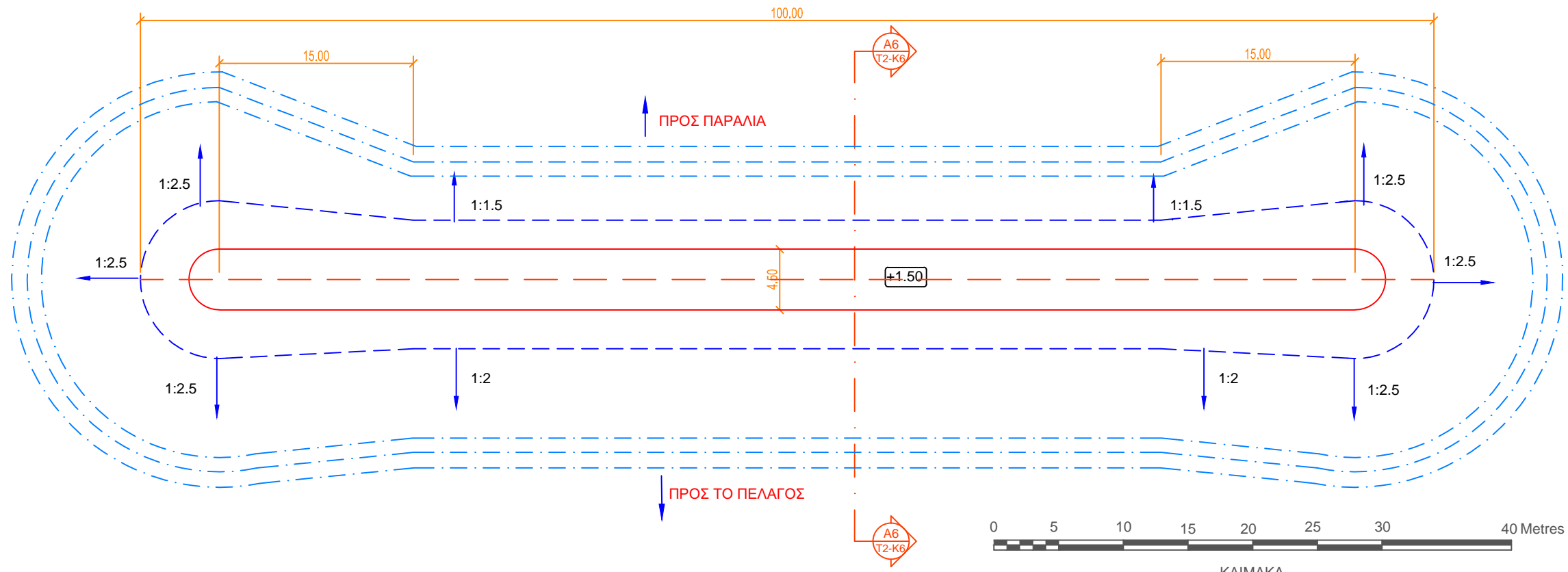

ΚΑΤΟΨΗ ΚΥΜΑΤΟΘΡΑΥΣΤΗ Κ6

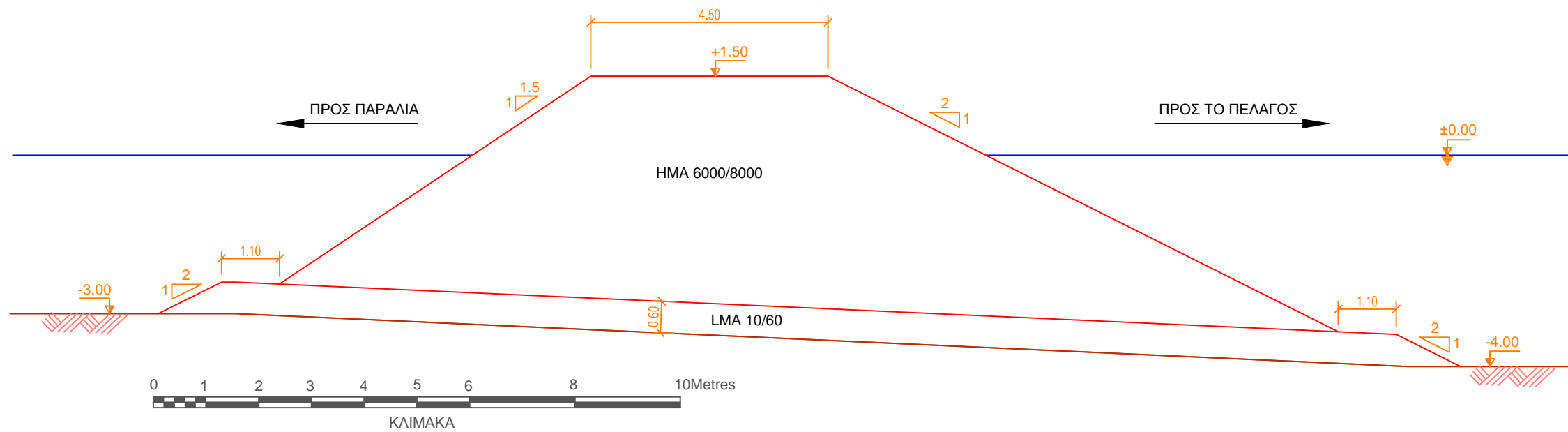

ΔΙΑΤΟΜΗ Α6-Α6

ΣΗΜΕΙΩΣΕΙΣ

Φυσικοί Ογκόλιθοι σύμφωνα με EN 13383-1:2002
Πυκνότητα Ογκολίθων > 2100 kg/m³

- Στέψη Κυματοθραύστη
- - - Ίσαλος Γραμμή
- · · Όριο Κατάληψης Κυματοθραύστη

Α	16/11/21	ΓΙΑ ΣΧΟΛΙΑ				
ΕΚ.	ΗΜΕΡ.	ΠΕΡΙΓΡΑΦΗ	ΜΕΛ.	ΣΧ.	ΕΛ.	ΕΓΚ.

ΔΗΜΟΣ ΓΕΡΟΣΚΗΠΟΥ
 (ΣΕ ΣΥΝΕΡΓΑΣΙΑ ΜΕ ΤΟ ΔΗΜΟ ΠΑΦΟΥ)
 ΤΕΧΝΙΚΗ ΥΠΗΡΕΣΙΑ

ΡΟΓΚΑΝ ΚΑΙ ΣΥΝΕΡΓΑΤΕΣ Α.Ε.
 ΣΥΜΒΟΥΛΟΙ ΜΕΛΕΤΩΝ ΚΑΙ ΕΠΙΒΛΕΨΕΩΝ
 ΒΑΛΕΤΤΑ 9 - 15771 ΖΩΓΡΑΦΟΣ - ΑΘΗΝΑ
 ΤΗΛ: 210-7783958, 7782405 FAX: 01-7750629
 E-mail: rogan@otenet.gr, Site: www.roganassoc.gr



Διον. Τουμαζής & Συνεργάτες
Dion. Toumazis & Associates
 ΑΡΧΙΤΕΚΤΟΝΕΣ & ΣΥΜΒΟΥΛΟΙ ΜΗΧΑΝΙΚΟΙ
 Ροζιμανού 4, 1070 Λαγκοσσία
 Τηλ.: 00357 22374027, Fax: 22374933
 e-mail: mail@diontoumazis.com

Έργο
 ΕΡΓΑ ΠΡΟΣΤΑΣΙΑΣ ΚΑΙ ΒΕΛΤΙΩΣΗΣ
 ΤΩΝ ΝΟΤΙΟΔΥΤΙΚΩΝ ΑΚΤΩΝ ΤΩΝ
 ΔΗΜΩΝ ΠΑΦΟΥ & ΓΕΡΟΣΚΗΠΟΥ

Τοποθεσία Έργου
 ΝΟΤΙΟΔΥΤΙΚΕΣ ΑΚΤΕΣ ΔΗΜΟΥ
 ΠΑΦΟΥ ΚΑΙ ΓΕΡΟΣΚΗΠΟΥ

Τίτλος Σχεδίου
 ΤΜΗΜΑ 2
 ΚΥΜΑΤΟΘΡΑΥΣΤΗΣ Κ6

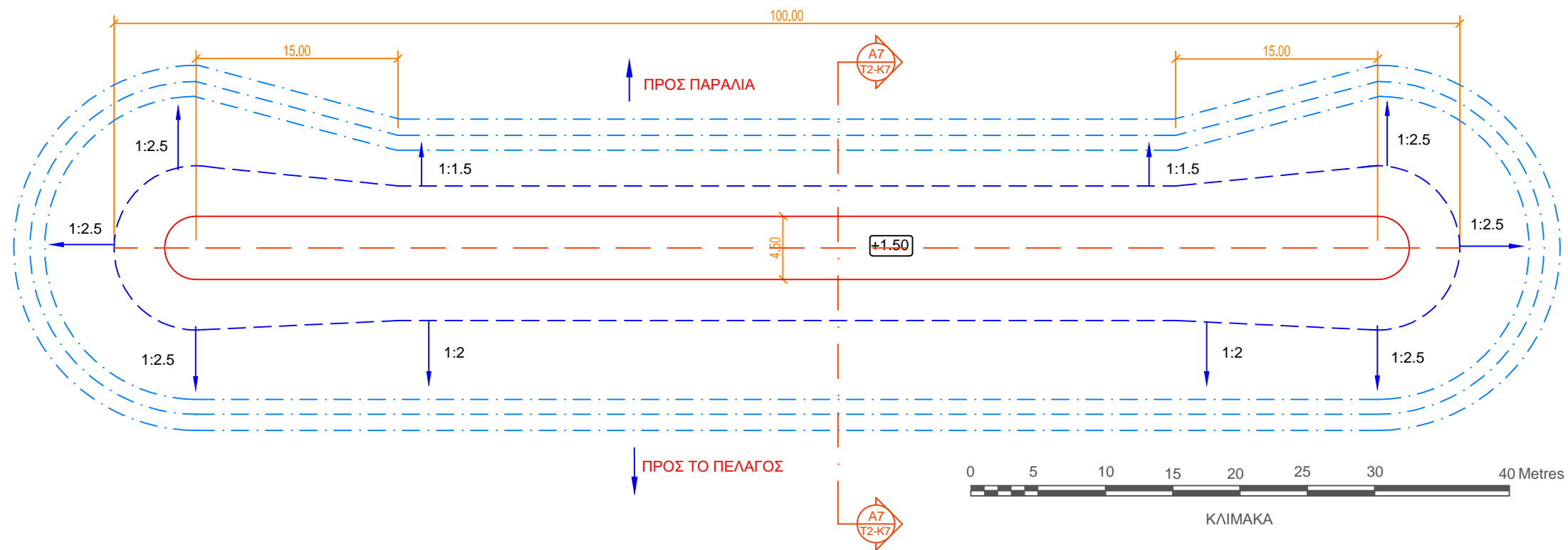
Μελέτη	Χ. ΣΟΛΟΜΩΝ Α. ΤΟΥΜΑΖΗΣ Μ. ΧΟΝΔΡΟΣ	Έλεγχος	Χ. ΣΟΛΟΜΩΝ.
Σχέδιο	Κ. ΚΟΥΜΙΔΗΣ	Έγκριση	Α. Ι. ΡΟΓΚΑΝ
Χωρομ.	-	Κλίμακα/ A3
Ημερομ.	5/2017	Έκδοση	A
Αρ. Φακ.	953	Αρ. Σχεδίου	T2-K6
		File name:



ΚΑΤΟΨΗ ΚΥΜΑΤΟΘΡΑΥΣΤΗ Κ7

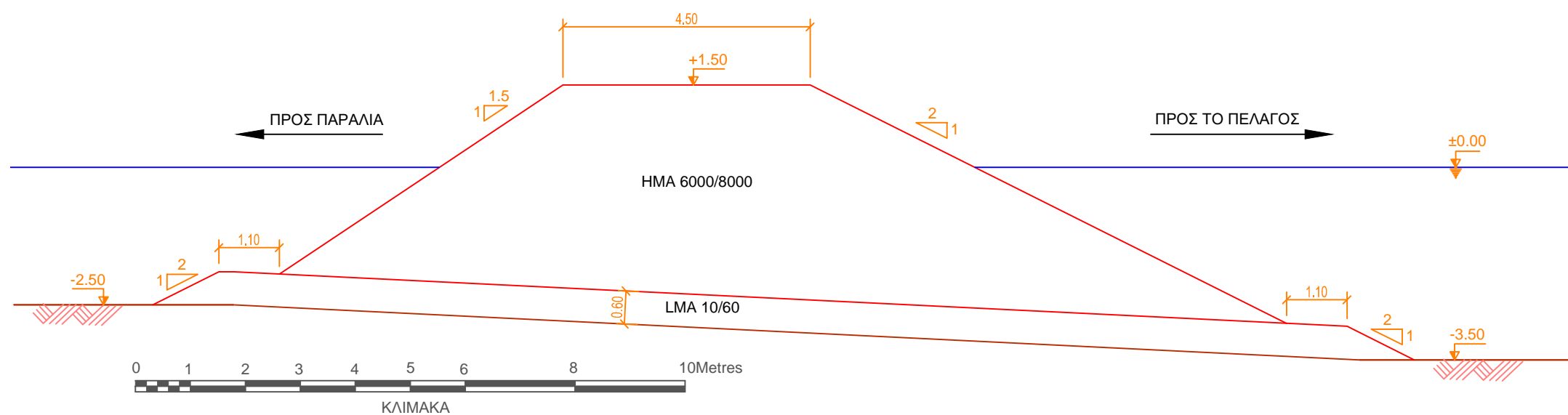

ΔΙΑΤΟΜΗ Α7-Α7

ΣΗΜΕΙΩΣΕΙΣ

Φυσικοί Ογκόλιθοι σύμφωνα με EN 13383-1:2002
Πυκνότητα Ογκολίθων > 2100 kg/m³

- Στέψη Κυματοθραύστη
- - - - - Ίσαλος Γραμμή
- · - · - · Όριο Κατάληψης Κυματοθραύστη

ΕΚ.	ΗΜΕΡ.	ΠΕΡΙΓΡΑΦΗ	ΜΕΛ.	ΣΧ.	ΕΛ.	ΕΓΚ.
A	16/11/21	ΓΙΑ ΣΧΟΛΙΑ				

ΔΗΜΟΣ ΓΕΡΟΣΚΗΠΟΥ
(ΣΕ ΣΥΝΕΡΓΑΣΙΑ ΜΕ ΤΟ ΔΗΜΟ ΠΑΦΟΥ)
ΤΕΧΝΙΚΗ ΥΠΗΡΕΣΙΑ

ΡΟΓΚΑΝ ΚΑΙ ΣΥΝΕΡΓΑΤΕΣ Α.Ε.
ΣΥΜΒΟΥΛΟΙ ΜΕΛΕΤΩΝ ΚΑΙ ΕΠΙΒΛΕΨΕΩΝ
ΒΑΛΕΤΤΑ 9 - 15771 ΖΩΓΡΑΦΟΣ - ΑΘΗΝΑ
ΤΗΛ: 210-7783958, 7782405 FAX 01-7750629
E-mail: rogan@otenet.gr, Site: www.roganassoc.gr

Διον. Τουμαζής & Συνεργάτες
Dion. Toumazis & Associates
ΑΡΧΙΤΕΚΤΟΝΕΣ & ΣΥΜΒΟΥΛΟΙ ΜΗΧΑΝΙΚΟΙ
Ρομανού 4, 1070 Λαγκοσσία
Τηλ.: +00357 22374027, Fax: 22374933
e-mail: mail@diontoumazis.com

Έργο
ΕΡΓΑ ΠΡΟΣΤΑΣΙΑΣ ΚΑΙ ΒΕΛΤΙΩΣΗΣ
ΤΩΝ ΝΟΤΙΟΔΥΤΙΚΩΝ ΑΚΤΩΝ ΤΩΝ
ΔΗΜΩΝ ΠΑΦΟΥ & ΓΕΡΟΣΚΗΠΟΥ

Τοποθεσία Έργου
ΝΟΤΙΟΔΥΤΙΚΕΣ ΑΚΤΕΣ ΔΗΜΟΥ
ΠΑΦΟΥ ΚΑΙ ΓΕΡΟΣΚΗΠΟΥ

Τίτλος Σχεδίου
ΤΜΗΜΑ 2
ΚΥΜΑΤΟΘΡΑΥΣΤΗΣ Κ7

Μελέτη	Χ. ΣΟΛΟΜΩΝ Α. ΤΟΥΜΑΖΗΣ Μ. ΧΟΝΔΡΟΣ	Έλεγχος	Χ. ΣΟΛΟΜΩΝ.
Σχέδιο	Κ. ΚΟΥΜΙΔΗΣ	Έγκριση	Α. Ι. ΡΟΓΚΑΝ
Χωρομ.	-	Κλίμακα	.../ A3
Ημερομ.	5/2017	Έκδοση	A
Αρ. Φακ.	953	Αρ. Σχεδίου	T2-K7
		File name:

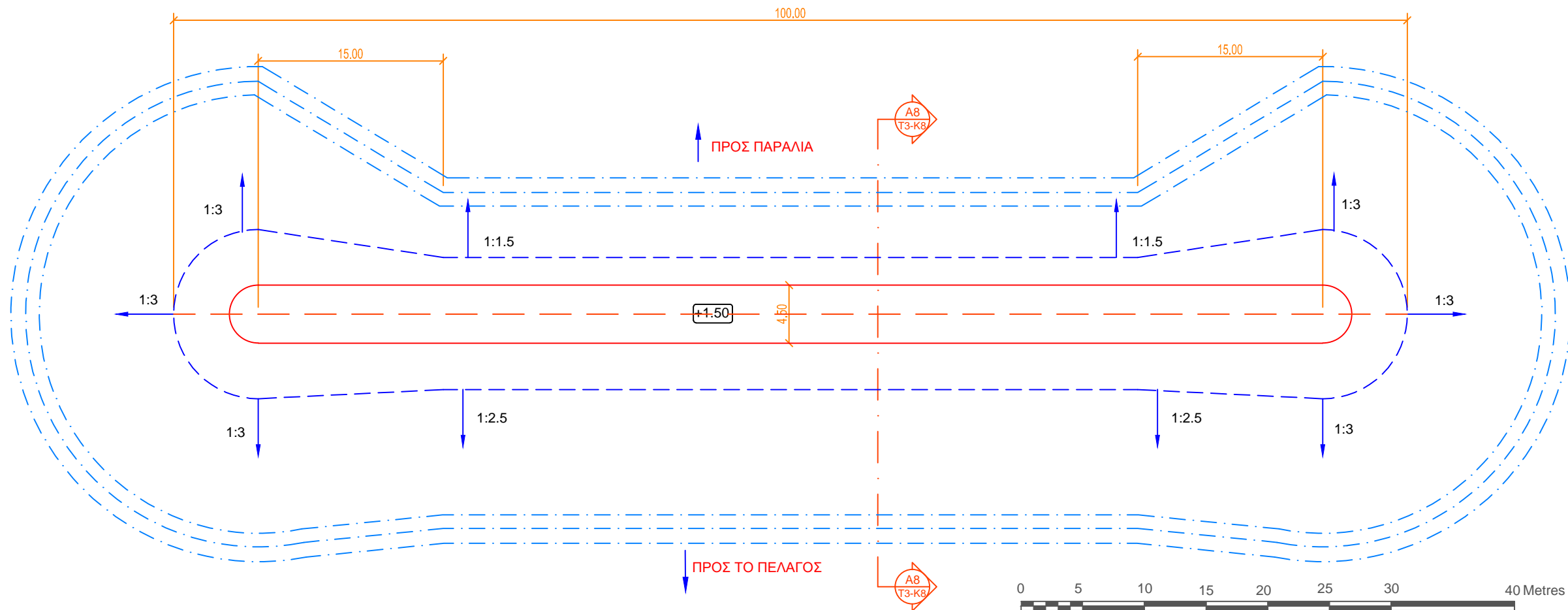

ΚΑΤΟΨΗ ΚΥΜΑΤΟΘΡΑΥΣΤΗ Κ8

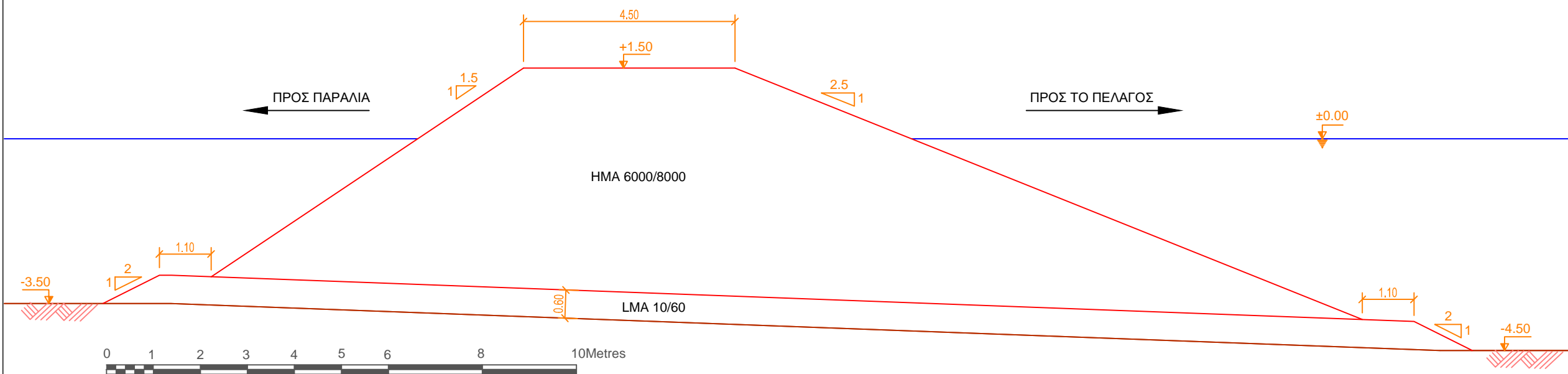

ΔΙΑΤΟΜΗ Α8-Α8

ΣΗΜΕΙΩΣΕΙΣ
 Φυσικοί Ογκόλιθοι σύμφωνα με EN 13383-1:2002
 Πυκνότητα Ογκολίθων > 2100 kg/m³
 ——— Στέψη Κυματοθραύστη
 - - - - - Ίσαλος Γραμμή
 - · - · - - Όριο Κατάληψης Κυματοθραύστη

Α	16/11/21	ΓΙΑ ΣΧΟΛΙΑ					
ΕΚ.	ΗΜΕΡ.	ΠΕΡΙΓΡΑΦΗ	ΜΕΛ.	ΣΧ.	ΕΛ.	ΕΓΚ.	

ΔΗΜΟΣ ΓΕΡΟΣΚΗΠΟΥ
 (ΣΕ ΣΥΝΕΡΓΑΣΙΑ ΜΕ ΤΟ ΔΗΜΟ ΠΑΦΟΥ)
 ΤΕΧΝΙΚΗ ΥΠΗΡΕΣΙΑ

ΡΟΓΚΑΝ ΚΑΙ ΣΥΝΕΡΓΑΤΕΣ Α.Ε.
 ΣΥΜΒΟΥΛΟΙ ΜΕΛΕΤΩΝ ΚΑΙ ΕΠΙΒΛΕΨΕΩΝ
 ΒΑΛΕΤΤΑ 9 - 15771 ΖΩΓΡΑΦΟΣ - ΑΘΗΝΑ
 ΤΗΛ: 210-7783958, 7782405 FAX: 01-7750629
 E-mail: rogan@otenet.gr, Site: www.roganassoc.gr

Διον. Τουμαζής & Συνεργάτες
Dion. Toumazis & Associates
 ΑΡΧΙΤΕΚΤΟΝΕΣ & ΣΥΜΒΟΥΛΟΙ ΜΗΧΑΝΙΚΟΙ
 Ρομανοσό 4, 1070 Λαγκοσσία
 Τηλ: +00357 22374027, Fax: 22374933
 e-mail: mail@diontoumazis.com

Έργο
 ΕΡΓΑ ΠΡΟΣΤΑΣΙΑΣ ΚΑΙ ΒΕΛΤΙΩΣΗΣ
 ΤΩΝ ΝΟΤΙΟΔΥΤΙΚΩΝ ΑΚΤΩΝ ΤΩΝ
 ΔΗΜΩΝ ΠΑΦΟΥ & ΓΕΡΟΣΚΗΠΟΥ

Τοποθεσία Έργου
 ΝΟΤΙΟΔΥΤΙΚΕΣ ΑΚΤΕΣ ΔΗΜΟΥ
 ΠΑΦΟΥ ΚΑΙ ΓΕΡΟΣΚΗΠΟΥ

Τίτλος Σχεδίου
 ΤΜΗΜΑ 3
 ΚΥΜΑΤΟΘΡΑΥΣΤΗΣ Κ8

Μελέτη	Χ. ΣΟΛΟΜΩΝ Α. ΤΟΥΜΑΖΗΣ Μ. ΧΟΝΔΡΟΣ	Έλεγχος	Χ. ΣΟΛΟΜΩΝ.
Σχέδιο	Κ. ΚΟΥΜΙΔΗΣ	Έγκριση	Α. Ι. ΡΟΓΚΑΝ
Χωρομ.	-	Κλίμακα	.../ Α3
Ημερομ.	5/2017	Έκδοση	Α
Αρ. Φακ.	953	Αρ. Σχεδίου	Τ3-Κ8
		File name:

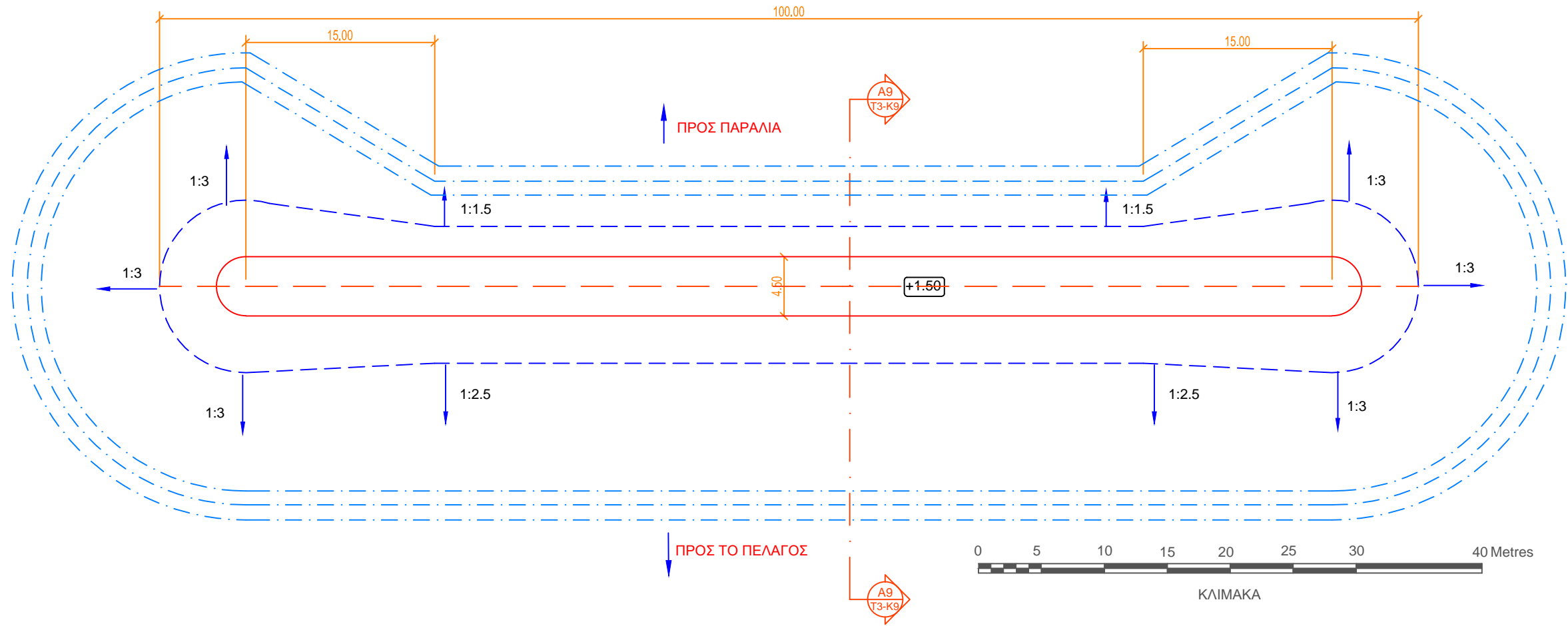

ΚΑΤΟΨΗ ΚΥΜΑΤΟΘΡΑΥΣΤΗ Κ9

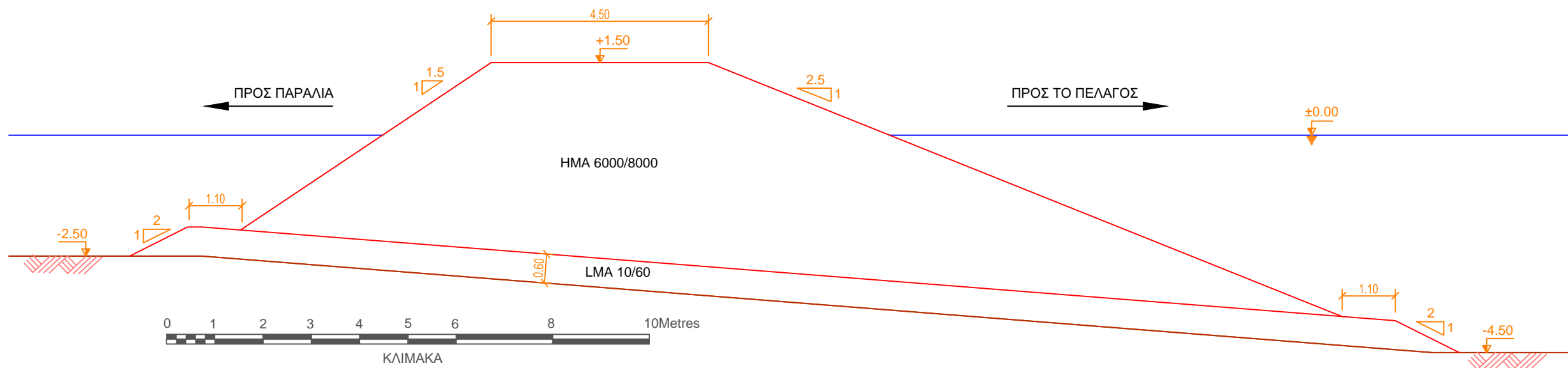

ΔΙΑΤΟΜΗ Α9-Α9

ΣΗΜΕΙΩΣΕΙΣ

Φυσικοί Ογκόλιθοι σύμφωνα με EN 13383-1:2002
Πυκνότητα Ογκολίθων > 2100 kg/m³

- Στέψη Κυματοθραύστη
- - - Ίσαλος Γραμμή
- · · Όριο Κατάληψης Κυματοθραύστη

Α	16/11/21	ΓΙΑ ΣΧΟΛΙΑ					
ΕΚ.	ΗΜΕΡ.	ΠΕΡΙΓΡΑΦΗ	ΜΕΛ.	ΣΧ.	ΕΛ.	ΕΓΚ.	

ΔΗΜΟΣ ΓΕΡΟΣΚΗΠΟΥ
(ΣΕ ΣΥΝΕΡΓΑΣΙΑ ΜΕ ΤΟ ΔΗΜΟ ΠΑΦΟΥ)
ΤΕΧΝΙΚΗ ΥΠΗΡΕΣΙΑ

ΡΟΓΚΑΝ ΚΑΙ ΣΥΝΕΡΓΑΤΕΣ Α.Ε.
ΣΥΜΒΟΥΛΟΙ ΜΕΛΕΤΩΝ ΚΑΙ ΕΠΙΒΛΕΨΕΩΝ
ΒΑΛΕΤΤΑ 9 - 15771 ΖΩΓΡΑΦΟΣ - ΑΘΗΝΑ
ΤΗΛ: 210-7783958, 7782405 FAX 01-7750629
E-mail: rogan@otenet.gr, Site: www.roganassoc.gr

Διον. Τουμαζής & Συνεργάτες
Dion. Toumazis & Associates
ΑΡΧΙΤΕΚΤΟΝΕΣ & ΣΥΜΒΟΥΛΟΙ ΜΗΧΑΝΙΚΟΙ
Ρομαντού 4, 1070 Λαγκοσσία
Τηλ.: 001357 22374027, Fax: 22374933
e-mail: mail@diontoumazis.com

Έργο
ΕΡΓΑ ΠΡΟΣΤΑΣΙΑΣ ΚΑΙ ΒΕΛΤΙΩΣΗΣ
ΤΩΝ ΝΟΤΙΟΔΥΤΙΚΩΝ ΑΚΤΩΝ ΤΩΝ
ΔΗΜΩΝ ΠΑΦΟΥ & ΓΕΡΟΣΚΗΠΟΥ

Τοποθεσία Έργου
ΝΟΤΙΟΔΥΤΙΚΕΣ ΑΚΤΕΣ ΔΗΜΟΥ
ΠΑΦΟΥ ΚΑΙ ΓΕΡΟΣΚΗΠΟΥ

Τίτλος Σχεδίου
ΤΜΗΜΑ 3
ΚΥΜΑΤΟΘΡΑΥΣΤΗΣ Κ9

Μελέτη	Χ. ΣΟΛΟΜΩΝ Α. ΤΟΥΜΑΖΗΣ Μ. ΧΟΝΔΡΟΣ	Έλεγχος	Χ. ΣΟΛΟΜΩΝ.
Σχέδιο	Κ. ΚΟΥΜΙΔΗΣ	Έγκριση	Α. Ι. ΡΟΓΚΑΝ
Χωρομ.	-	Κλίμακα	.../ Α3
Ημερομ.	5/2017	Έκδοση	Α
Αρ. Φακ.	953	Αρ. Σχεδίου	Τ3-Κ9
		File name:

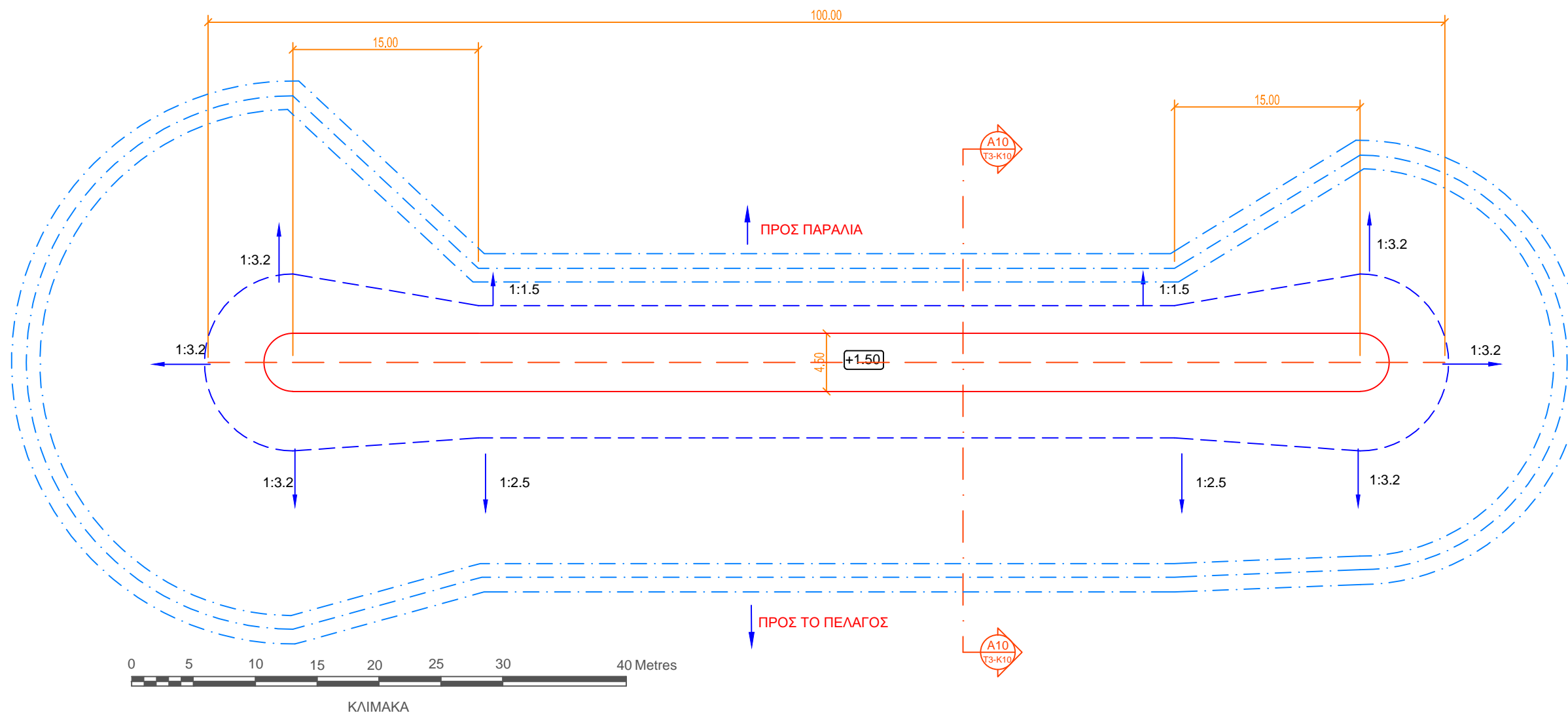

ΚΑΤΟΨΗ ΚΥΜΑΤΟΘΡΑΥΣΤΗ Κ10

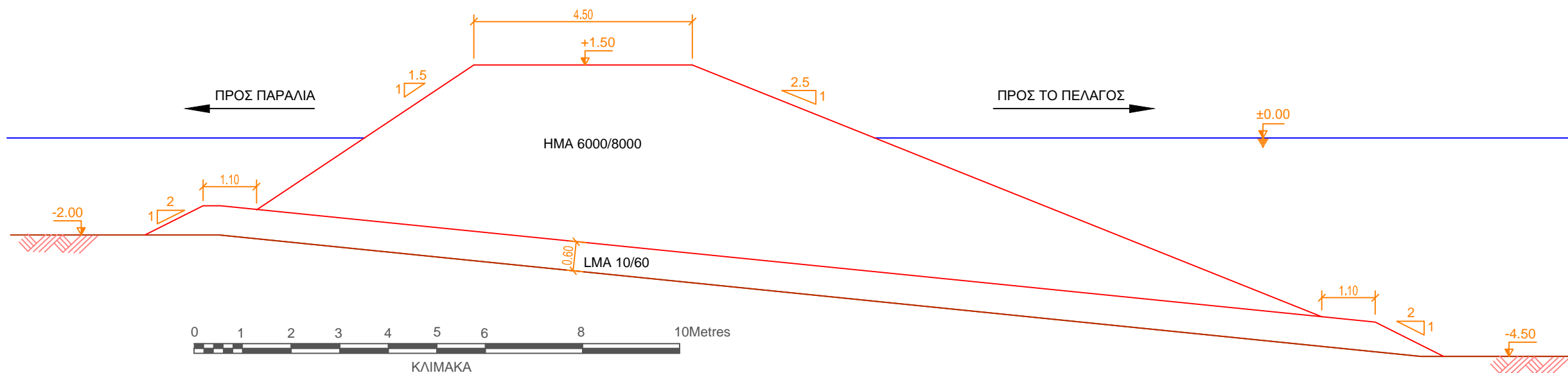

ΔΙΑΤΟΜΗ Α10-Α10

ΣΗΜΕΙΩΣΕΙΣ

Φυσικοί Ογκόλιθοι σύμφωνα με EN 13383-1:2002
Πυκνότητα Ογκολίθων > 2100 kg/m³

- Στέψη Κυματοθραύστη
- - - Ίσαλος Γραμμή
- · - · - Όριο Κατάληψης Κυματοθραύστη

Α	16/11/21	ΓΙΑ ΣΧΟΛΙΑ				
ΕΚ.	ΗΜΕΡ.	ΠΕΡΙΓΡΑΦΗ	ΜΕΛ.	ΣΧ.	ΕΛ.	ΕΓΚ.

ΔΗΜΟΣ ΓΕΡΟΣΚΗΠΟΥ
(ΣΕ ΣΥΝΕΡΓΑΣΙΑ ΜΕ ΤΟ ΔΗΜΟ ΠΑΦΟΥ)
ΤΕΧΝΙΚΗ ΥΠΗΡΕΣΙΑ

ΡΟΓΚΑΝ ΚΑΙ ΣΥΝΕΡΓΑΤΕΣ Α.Ε.
ΣΥΜΒΟΥΛΟΙ ΜΕΛΕΤΩΝ ΚΑΙ ΕΠΙΒΛΕΨΕΩΝ
ΒΑΛΕΤΤΑ 9 - 15771 ΖΩΓΡΑΦΟΣ - ΑΘΗΝΑ
ΤΗΛ: 210-7783958, 7782405 FAX: 01-7750629
E-mail: rogan@otenet.gr, Site: www.roganassoc.gr

Διον. Τουμαζής & Συνεργάτες
Dion. Toumazis & Associates
ΑΡΧΙΤΕΚΤΟΝΕΣ & ΣΥΜΒΟΥΛΟΙ ΜΗΧΑΝΙΚΟΙ
Ρομανόου 4, 1070 Λαγκοσσία
Τηλ: +00357 22374027, Fax: 22374933
e-mail: mail@diontoumazis.com

Έργο
ΕΡΓΑ ΠΡΟΣΤΑΣΙΑΣ ΚΑΙ ΒΕΛΤΙΩΣΗΣ
ΤΩΝ ΝΟΤΙΟΔΥΤΙΚΩΝ ΑΚΤΩΝ ΤΩΝ
ΔΗΜΩΝ ΠΑΦΟΥ & ΓΕΡΟΣΚΗΠΟΥ

Τοποθεσία Έργου
ΝΟΤΙΟΔΥΤΙΚΕΣ ΑΚΤΕΣ ΔΗΜΟΥ
ΠΑΦΟΥ ΚΑΙ ΓΕΡΟΣΚΗΠΟΥ

Τίτλος Σχεδίου
ΤΜΗΜΑ 3
ΚΥΜΑΤΟΘΡΑΥΣΤΗΣ Κ10

Μελέτη	Χ. ΣΟΛΟΜΩΝ Α. ΤΟΥΜΑΖΗΣ Μ. ΧΟΝΔΡΟΣ	Έλεγχος	Χ. ΣΟΛΟΜΩΝ.
Σχέδιο	Κ. ΚΟΥΜΙΔΗΣ	Έγκριση	Α. Ι. ΡΟΓΚΑΝ
Χωρομ.	-	Κλίμακα	.../ Α3
Ημερομ.	5/2017	Έκδοση	Α
Αρ. Φακ.	953	Αρ. Σχεδίου	Τ3-Κ10
		File name:

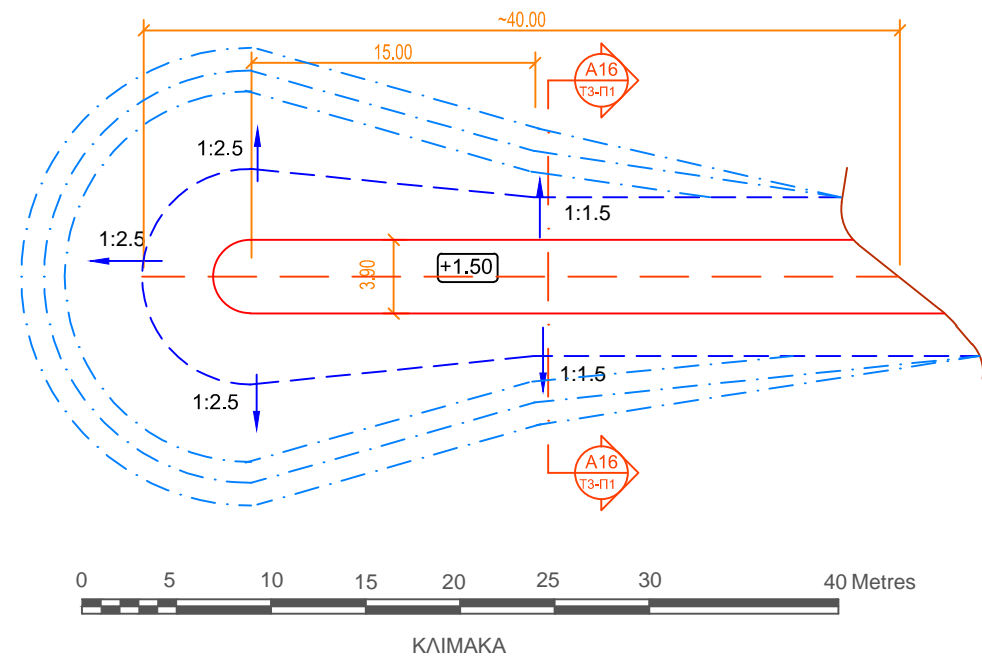

ΚΑΤΟΨΗ ΠΡΟΒΟΛΟΥ Π1

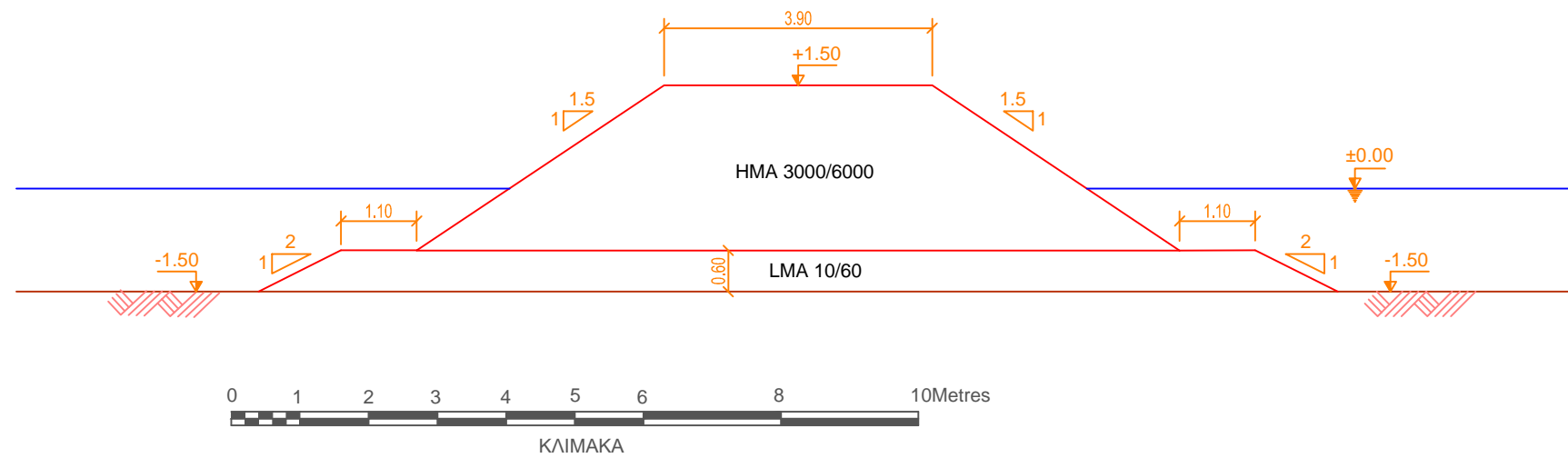

ΔΙΑΤΟΜΗ A16-A16

ΣΗΜΕΙΩΣΕΙΣ

Φυσικοί Ογκόλιθοι σύμφωνα με EN 13383-1:2002
Πυκνότητα Ογκολίθων > 2100 kg/m³

- Στέψη Κυματοθραύστη
- - - Ίσαλος Γραμμή
- · - · - Όριο Κατάληψης Κυματοθραύστη

Α	16/11/21	ΓΙΑ ΣΧΟΛΙΑ				
ΕΚ.	ΗΜΕΡ.	ΠΕΡΙΓΡΑΦΗ	ΜΕΛ.	ΣΧ.	ΕΛ.	ΕΓΚ.

ΔΗΜΟΣ ΓΕΡΟΣΚΗΠΟΥ
 (ΣΕ ΣΥΝΕΡΓΑΣΙΑ ΜΕ ΤΟ ΔΗΜΟ ΠΑΦΟΥ)
 ΤΕΧΝΙΚΗ ΥΠΗΡΕΣΙΑ

ΡΟΓΚΑΝ ΚΑΙ ΣΥΝΕΡΓΑΤΕΣ Α.Ε.
 ΣΥΜΒΟΥΛΟΙ ΜΕΛΕΤΩΝ ΚΑΙ ΕΠΙΒΛΕΨΕΩΝ
 ΒΑΛΕΤΤΑ 9 - 15771 ΖΩΓΡΑΦΟΣ - ΑΘΗΝΑ
 ΤΗΛ: 210-7783958, 7782405 FAX: 01-7750629
 E-mail: rogan@otenet.gr, Site: www.roganassoc.gr



Διον. Τουμαζής & Συνεργάτες
Dion. Toumazis & Associates
 ΑΡΧΙΤΕΚΤΟΝΕΣ & ΣΥΜΒΟΥΛΟΙ ΜΗΧΑΝΙΚΟΙ
 Ροζιμανού 4, 1070 Λαγκοσσία
 Τηλ.: 001357) 22374027, Fax: 22374933
 e-mail: mail@diontoumazis.com

Έργο
ΕΡΓΑ ΠΡΟΣΤΑΣΙΑΣ ΚΑΙ ΒΕΛΤΙΩΣΗΣ
ΤΩΝ ΝΟΤΙΟΔΥΤΙΚΩΝ ΑΚΤΩΝ ΤΩΝ
ΔΗΜΩΝ ΠΑΦΟΥ & ΓΕΡΟΣΚΗΠΟΥ

Τοποθεσία Έργου
ΝΟΤΙΟΔΥΤΙΚΕΣ ΑΚΤΕΣ ΔΗΜΟΥ
ΠΑΦΟΥ ΚΑΙ ΓΕΡΟΣΚΗΠΟΥ

Τίτλος Σχεδίου
ΤΜΗΜΑ 3
ΠΡΟΒΟΛΟΣ Π1

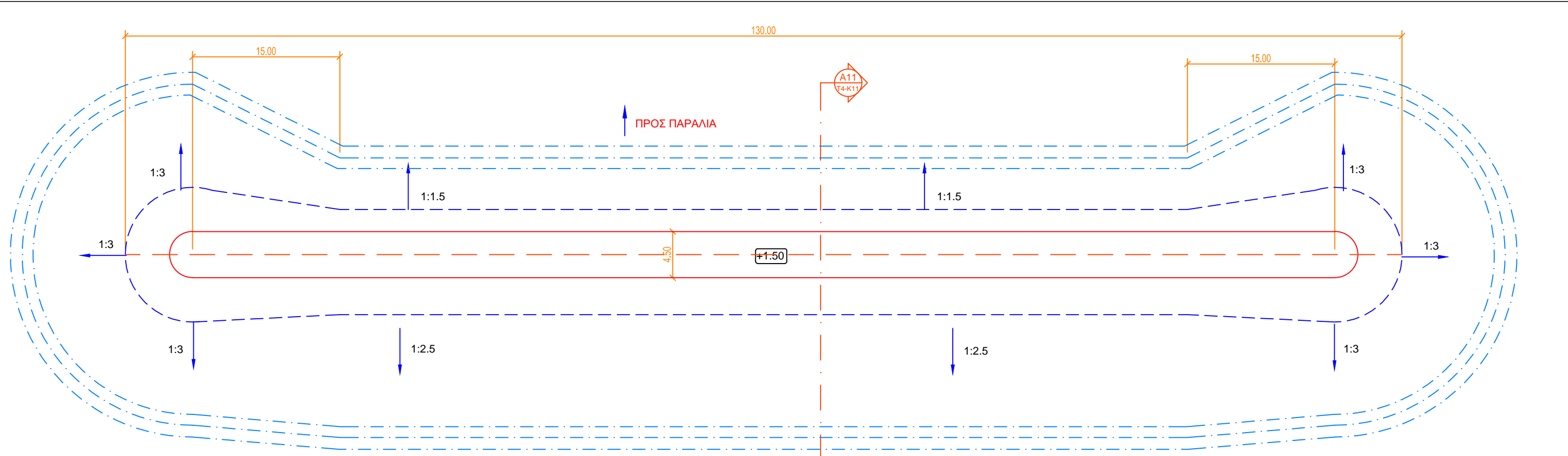
Μελέτη	Χ. ΣΟΛΟΜΩΝ Α. ΤΟΥΜΑΖΗΣ Μ. ΧΟΝΔΡΟΣ	Έλεγχος	Χ. ΣΟΛΟΜΩΝ.
Σχέδιο	Κ. ΚΟΥΜΙΔΗΣ	Έγκριση	Α. Ι. ΡΟΓΚΑΝ
Χωρομ.	-	Κλίμακα	.../ Α3
Ημερομ.	5/2017	Έκδοση	Α
Αρ. Φακ.	953	Αρ. Σχεδίου	Τ3-Π1 File name:



ΚΑΤΟΨΗ ΚΥΜΑΤΟΘΡΑΥΣΤΗ Κ11

ΣΗΜΕΙΩΣΕΙΣ

Φυσικοί Ογκόλιθοι σύμφωνα με EN 13383-1:2002
 Πυκνότητα Ογκολιθών > 2100 kg/m³

— Στέψη Κυματοθραύστη
 - - - - - Ίσαλος Γραμμή
 - · - · - - Όριο Κατάληψης Κυματοθραύστη

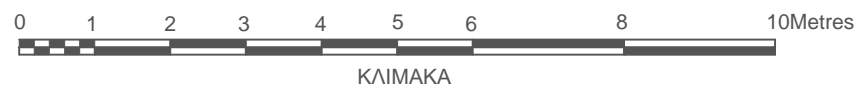
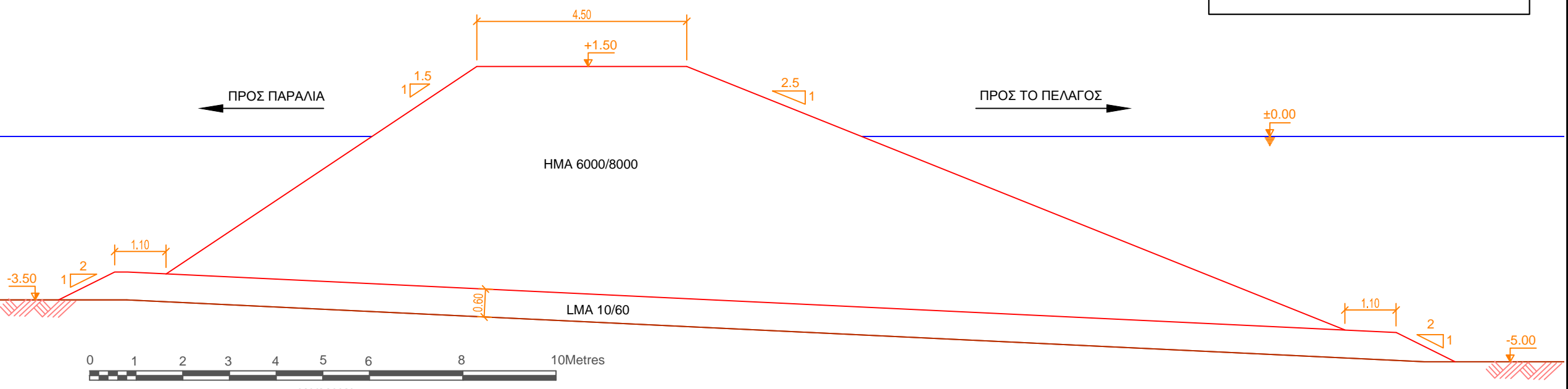

ΔΙΑΤΟΜΗ Α11-Α11

Α	16/11/21	ΓΙΑ ΣΧΟΛΙΑ				
ΕΚ.	ΗΜΕΡ.	ΠΕΡΙΓΡΑΦΗ	ΜΕΛ.	ΣΧ.	ΕΛ.	ΕΓΚ.

ΔΗΜΟΣ ΓΕΡΟΣΚΗΠΟΥ
(ΣΕ ΣΥΝΕΡΓΑΣΙΑ ΜΕ ΤΟ ΔΗΜΟ ΠΑΦΟΥ)
ΤΕΧΝΙΚΗ ΥΠΗΡΕΣΙΑ

ΡΟΓΚΑΝ ΚΑΙ ΣΥΝΕΡΓΑΤΕΣ Α.Ε.
ΣΥΜΒΟΥΛΟΙ ΜΕΛΕΤΩΝ ΚΑΙ ΕΠΙΒΛΕΨΕΩΝ
ΒΑΛΕΤΤΑ 9 - 15771 ΖΩΓΡΑΦΟΣ - ΑΘΗΝΑ
ΤΗΛ: 210-7783958, 7782405 FAX 01-7750629
E-mail: rogan@otenet.gr, Site: www.roganassoc.gr

Διον. Τουμαζής & Συνεργάτες
Dion. Toumazis & Associates
ΑΡΧΙΤΕΚΤΟΝΕΣ & ΣΥΜΒΟΥΛΟΙ ΜΗΧΑΝΙΚΟΙ
Ρομανού 4, 1070 Λαγκασιά
Τηλ: +00357 22374027, Fax: 22374933
e-mail: mail@diontoumazis.com

Έργο
ΕΡΓΑ ΠΡΟΣΤΑΣΙΑΣ ΚΑΙ ΒΕΛΤΙΩΣΗΣ
ΤΩΝ ΝΟΤΙΟΔΥΤΙΚΩΝ ΑΚΤΩΝ ΤΩΝ
ΔΗΜΩΝ ΠΑΦΟΥ & ΓΕΡΟΣΚΗΠΟΥ

Τοποθεσία Έργου
ΝΟΤΙΟΔΥΤΙΚΕΣ ΑΚΤΕΣ ΔΗΜΟΥ
ΠΑΦΟΥ ΚΑΙ ΓΕΡΟΣΚΗΠΟΥ

Τίτλος Σχεδίου
ΤΜΗΜΑ 4
ΚΥΜΑΤΟΘΡΑΥΣΤΗΣ Κ11

Μελέτη	Χ. ΣΟΛΟΜΩΝ Α. ΤΟΥΜΑΖΗΣ Μ. ΧΟΝΔΡΟΣ	Έλεγχος	Χ. ΣΟΛΟΜΩΝ.
Σχέδιο	Κ. ΚΟΥΜΙΔΗΣ	Έγκριση	Α. Ι. ΡΟΓΚΑΝ
Χωρομ.	-	Κλίμακα	... Α3
Ημερομ.	5/2017	Έκδοση	Α
Αρ. Φακ.	953	Αρ. Σχεδίου	Τ4-Κ11
		File name:

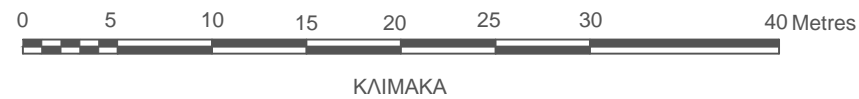
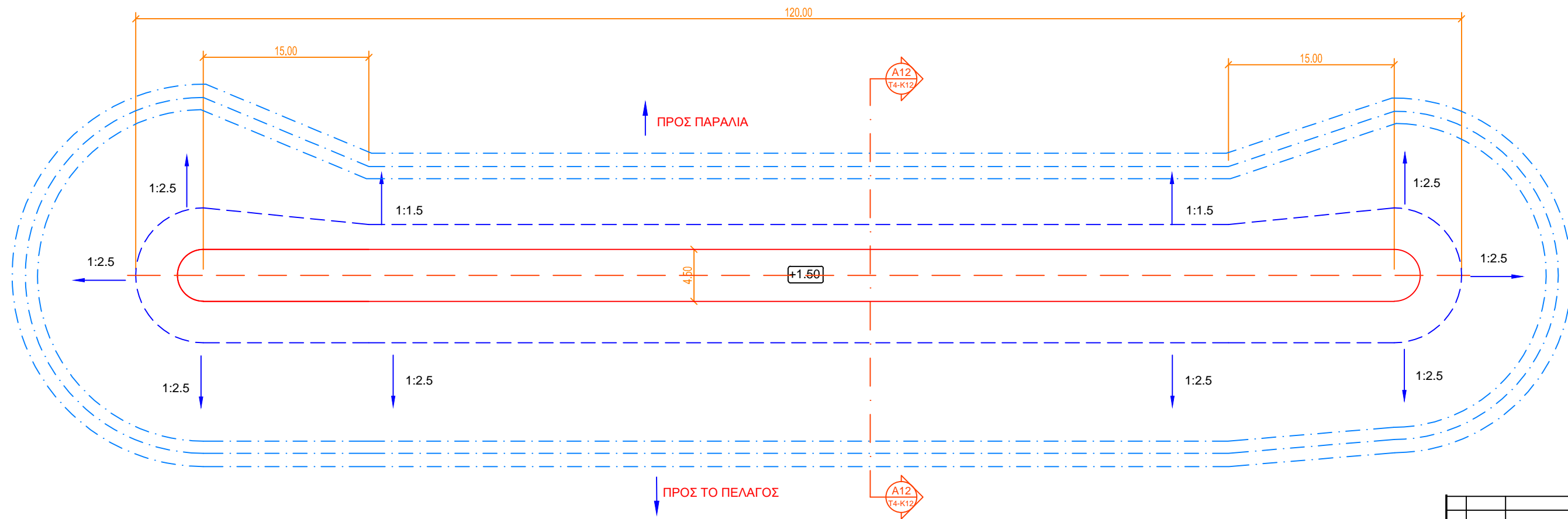

ΚΑΤΟΨΗ ΚΥΜΑΤΟΘΡΑΥΣΤΗ Κ12

ΣΗΜΕΙΩΣΕΙΣ

Φυσικοί Ογκόλιθοι σύμφωνα με EN 13383-1:2002
 Πυκνότητα Ογκολίθων > 2100 kg/m³

- Στέψη Κυματοθραύστη
- - - - - Ίσαλος Γραμμή
- · - · - Όριο Κατάληψης Κυματοθραύστη

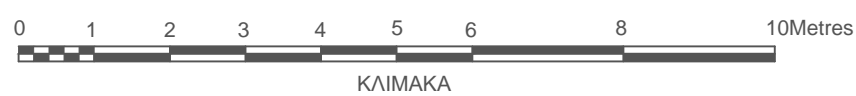
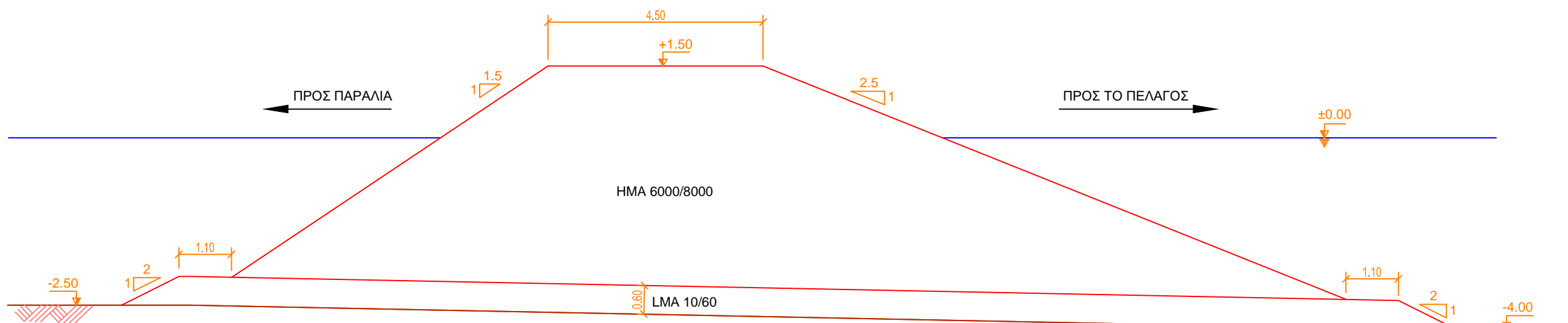

ΔΙΑΤΟΜΗ Α12-Α12

ΕΚ.	ΗΜΕΡ.	ΠΕΡΙΓΡΑΦΗ	ΜΕΛ.	ΣΧ.	ΕΛ.	ΕΓΚ.
A	16/11/21	ΓΙΑ ΣΧΟΛΙΑ				

ΔΗΜΟΣ ΓΕΡΟΣΚΗΠΟΥ
 (ΣΕ ΣΥΝΕΡΓΑΣΙΑ ΜΕ ΤΟ ΔΗΜΟ ΠΑΦΟΥ)
 ΤΕΧΝΙΚΗ ΥΠΗΡΕΣΙΑ

ΡΟΓΚΑΝ ΚΑΙ ΣΥΝΕΡΓΑΤΕΣ Α.Ε.
 ΣΥΜΒΟΥΛΟΙ ΜΕΛΕΤΩΝ ΚΑΙ ΕΠΙΒΛΕΨΕΩΝ
 ΒΑΛΕΤΤΑ 9 - 15771 ΖΩΓΡΑΦΟΣ - ΑΘΗΝΑ
 ΤΗΛ: 210-7783958, 7782405 FAX: 01-7750629
 E-mail: rogan@otenet.gr, Site: www.roganassoc.gr

Διον. Τουμαζής & Συνεργάτες
Dion. Toumazis & Associates
 ΑΡΧΙΤΕΚΤΟΝΕΣ & ΣΥΜΒΟΥΛΟΙ ΜΗΧΑΝΙΚΟΙ
 Ρομαντού 4, 1070 Λαγκοσσία
 Τηλ.: 00357 22374027, Fax: 22374933
 e-mail: mail@diontoumazis.com

Έργο
 ΕΡΓΑ ΠΡΟΣΤΑΣΙΑΣ ΚΑΙ ΒΕΛΤΙΩΣΗΣ
 ΤΩΝ ΝΟΤΙΟΔΥΤΙΚΩΝ ΑΚΤΩΝ ΤΩΝ
 ΔΗΜΩΝ ΠΑΦΟΥ & ΓΕΡΟΣΚΗΠΟΥ

Τοποθεσία Έργου
 ΝΟΤΙΟΔΥΤΙΚΕΣ ΑΚΤΕΣ ΔΗΜΟΥ
 ΠΑΦΟΥ ΚΑΙ ΓΕΡΟΣΚΗΠΟΥ

Τίτλος Σχεδίου
 ΤΜΗΜΑ 4
 ΚΥΜΑΤΟΘΡΑΥΣΤΗΣ Κ12

Μελέτη	Χ. ΣΟΛΟΜΩΝ Α. ΤΟΥΜΑΖΗΣ Μ. ΧΟΝΔΡΟΣ	Έλεγχος	Χ. ΣΟΛΟΜΩΝ.
Σχέδιο	Κ. ΚΟΥΜΙΔΗΣ	Έγκριση	Α. Ι. ΡΟΓΚΑΝ
Χωρομ.	-	Κλίμακα	.../ A3
Ημερομ.	5/2017	Έκδοση	A
Αρ. Φακ.	953	Αρ. Σχεδίου	T4-K12
		File name:

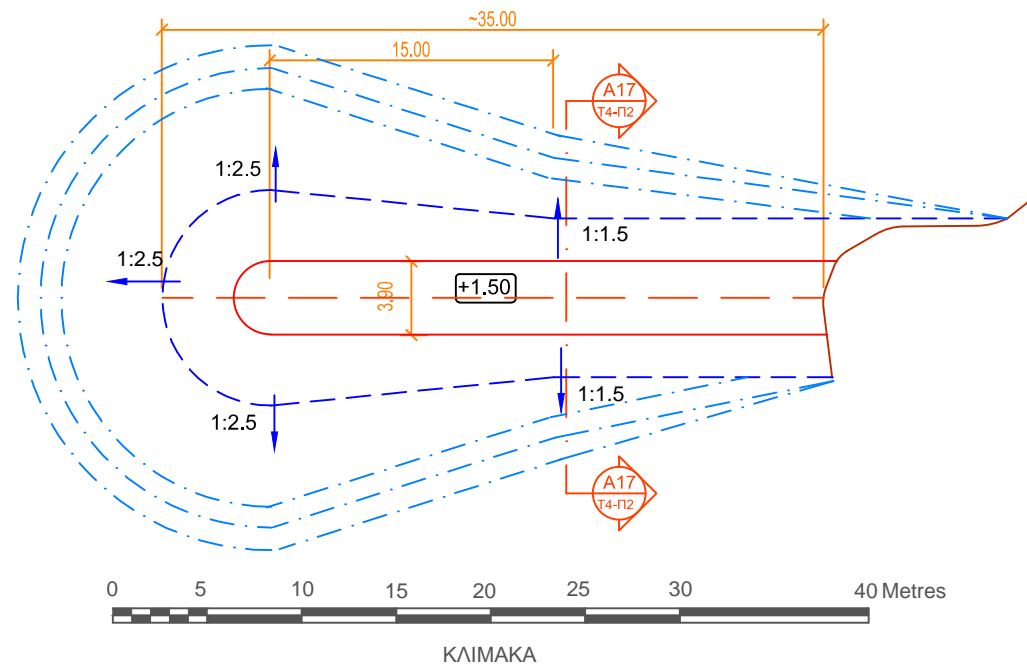

ΚΑΤΟΨΗ ΠΡΟΒΟΛΟΥ Π2

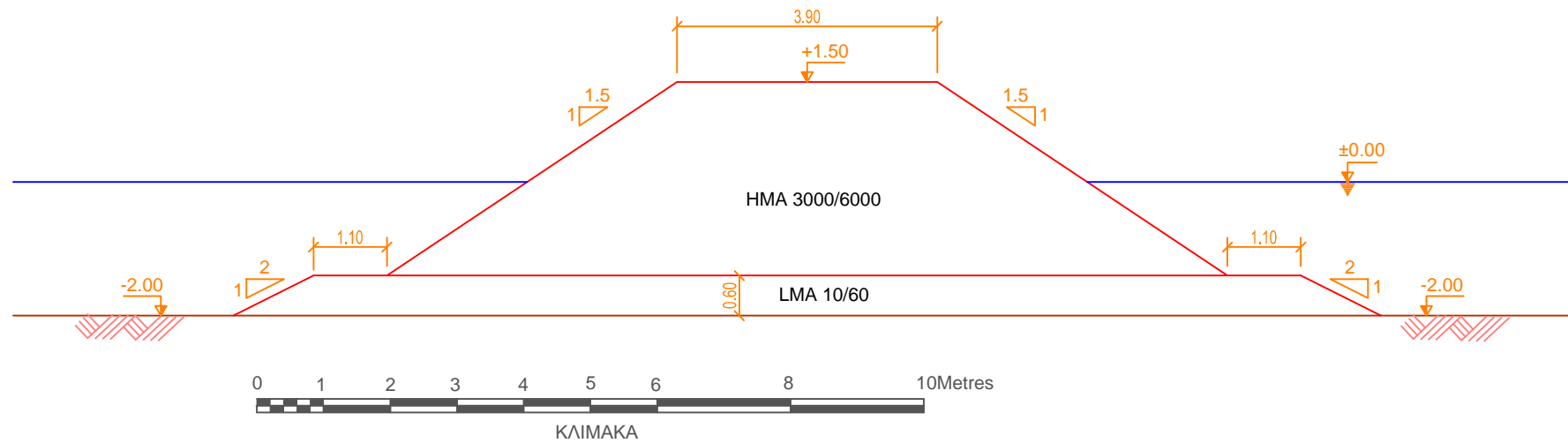

ΔΙΑΤΟΜΗ A17-A17

ΣΗΜΕΙΩΣΕΙΣ

Φυσικοί Ογκόλιθοι σύμφωνα με EN 13383-1:2002
Πυκνότητα Ογκολίθων > 2100 kg/m³

- Στέψη Κυματοθραύστη
- - - - - Ίσαλος Γραμμή
- · - · - · Όριο Κατάληψης Κυματοθραύστη

Α	16/11/21	ΓΙΑ ΣΧΟΛΙΑ				
ΕΚ.	ΗΜΕΡ.	ΠΕΡΙΓΡΑΦΗ	ΜΕΛ.	ΣΧ.	ΕΛ.	ΕΓΚ.

ΔΗΜΟΣ ΓΕΡΟΣΚΗΠΟΥ
 (ΣΕ ΣΥΝΕΡΓΑΣΙΑ ΜΕ ΤΟ ΔΗΜΟ ΠΑΦΟΥ)
 ΤΕΧΝΙΚΗ ΥΠΗΡΕΣΙΑ

ΡΟΓΚΑΝ ΚΑΙ ΣΥΝΕΡΓΑΤΕΣ Α.Ε.
 ΣΥΜΒΟΥΛΟΙ ΜΕΛΕΤΩΝ ΚΑΙ ΕΠΙΒΛΕΨΕΩΝ
 ΒΑΛΕΤΤΑ 9 - 15771 ΖΩΓΡΑΦΟΣ - ΑΘΗΝΑ
 ΤΗΛ: 210-7783958, 7782405 FAX 01-7750629
 E-mail: rogan@otenet.gr, Site: www.roganassoc.gr



Διον. Τουμαζής & Συνεργάτες
Dion. Toumazis & Associates
 ΑΡΧΙΤΕΚΤΟΝΕΣ & ΣΥΜΒΟΥΛΟΙ ΜΗΧΑΝΙΚΟΙ
 Ροζιμανού 4, 1070 Λαγκοσσία
 Τηλ.: +00357 22374027, Fax: 22374933
 e-mail: mail@diontoumazis.com

Έργο
ΕΡΓΑ ΠΡΟΣΤΑΣΙΑΣ ΚΑΙ ΒΕΛΤΙΩΣΗΣ
ΤΩΝ ΝΟΤΙΟΔΥΤΙΚΩΝ ΑΚΤΩΝ ΤΩΝ
ΔΗΜΩΝ ΠΑΦΟΥ & ΓΕΡΟΣΚΗΠΟΥ

Τοποθεσία Έργου
ΝΟΤΙΟΔΥΤΙΚΕΣ ΑΚΤΕΣ ΔΗΜΟΥ
ΠΑΦΟΥ ΚΑΙ ΓΕΡΟΣΚΗΠΟΥ

Τίτλος Σχεδίου
ΤΜΗΜΑ 4
ΠΡΟΒΟΛΟΣ Π2

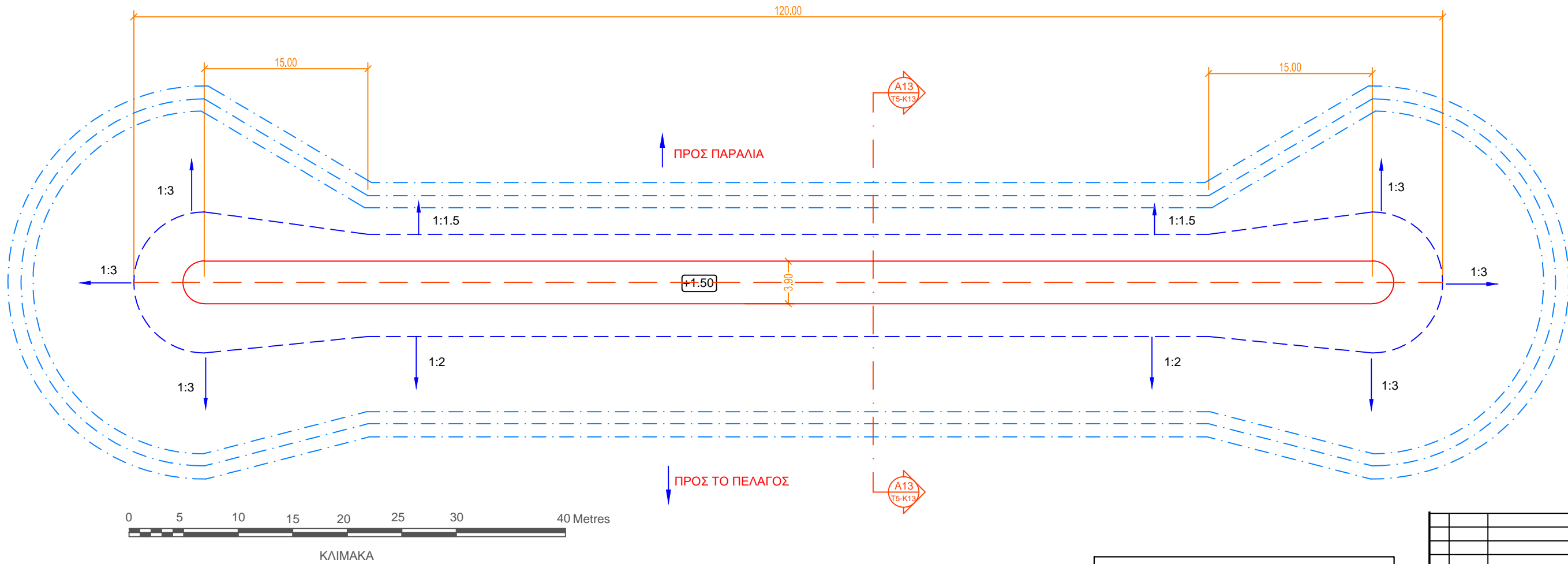
Μελέτη	Χ. ΣΟΛΟΜΩΝ Α. ΤΟΥΜΑΖΗΣ Μ. ΧΟΝΔΡΟΣ	Έλεγχος	Χ. ΣΟΛΟΜΩΝ.
Σχέδιο	Κ. ΚΟΥΜΙΔΗΣ	Έγκριση	Α. Ι. ΡΟΓΚΑΝ
Χωρομ.	-	Κλίμακα	.../ A3
Ημερομ.	5/2017	Έκδοση	A
Αρ. Φακ.	953	Αρ. Σχεδίου	T4-Π2
		File name:



ΚΑΤΟΨΗ ΚΥΜΑΤΟΘΡΑΥΣΤΗ Κ13

ΣΗΜΕΙΩΣΕΙΣ

Φυσικοί Ογκόλιθοι σύμφωνα με EN 13383-1:2002
 Πυκνότητα Ογκολίθων > 2100 kg/m³

- Στέψη Κυματοθραύστη
- - - Ίσαλος Γραμμή
- · - · - Όριο Κατάληψης Κυματοθραύστη

Α	16/11/21	ΓΙΑ ΣΧΟΛΙΑ				
ΕΚ.	ΗΜΕΡ.	ΠΕΡΙΓΡΑΦΗ	ΜΕΛ.	ΣΧ.	ΕΛ.	ΕΓΚ.

ΔΗΜΟΣ ΓΕΡΟΣΚΗΠΟΥ
 (ΣΕ ΣΥΝΕΡΓΑΣΙΑ ΜΕ ΤΟ ΔΗΜΟ ΠΑΦΟΥ)
 ΤΕΧΝΙΚΗ ΥΠΗΡΕΣΙΑ

ΡΟΓΚΑΝ ΚΑΙ ΣΥΝΕΡΓΑΤΕΣ Α.Ε.
 ΣΥΜΒΟΥΛΟΙ ΜΕΛΕΤΩΝ ΚΑΙ ΕΠΙΒΛΕΨΕΩΝ
 ΒΑΛΕΤΤΑ 9 - 15771 ΖΩΓΡΑΦΟΣ - ΑΘΗΝΑ
 ΤΗΛ: 210-7783958, 7782405 FAX: 01-7750629
 E-mail: rogan@otenet.gr, Site: www.roganassoc.gr

Διον. Τουμαζής & Συνεργάτες
Dion. Toumazis & Associates
 ΑΡΧΙΤΕΚΤΟΝΕΣ & ΣΥΜΒΟΥΛΟΙ ΜΗΧΑΝΙΚΟΙ
 Ρομανού 4, 1070 Λαγκοσσία
 Τηλ.: 001357 22374027, Fax: 22374933
 e-mail: mail@diontoumazis.com

Έργο
 ΕΡΓΑ ΠΡΟΣΤΑΣΙΑΣ ΚΑΙ ΒΕΛΤΙΩΣΗΣ
 ΤΩΝ ΝΟΤΙΟΔΥΤΙΚΩΝ ΑΚΤΩΝ ΤΩΝ
 ΔΗΜΩΝ ΠΑΦΟΥ & ΓΕΡΟΣΚΗΠΟΥ

Τοποθεσία Έργου
 ΝΟΤΙΟΔΥΤΙΚΕΣ ΑΚΤΕΣ ΔΗΜΟΥ
 ΠΑΦΟΥ ΚΑΙ ΓΕΡΟΣΚΗΠΟΥ

Τίτλος Σχεδίου
 ΤΜΗΜΑ 5
 ΚΥΜΑΤΟΘΡΑΥΣΤΗΣ Κ13

Μελέτη	Χ. ΣΟΛΟΜΩΝ Α. ΤΟΥΜΑΖΗΣ Μ. ΧΟΝΔΡΟΣ	Έλεγχος	Χ. ΣΟΛΟΜΩΝ.
Σχέδιο	Κ. ΚΟΥΜΙΔΗΣ	Έγκριση	Α. Ι. ΡΟΓΚΑΝ
Χωρομ.	-	Κλίμακα	.../ A3
Ημερομ.	5/2017	Έκδοση	A
Αρ. Φακ.	953	Αρ. Σχεδίου	T5-K13
		File name:

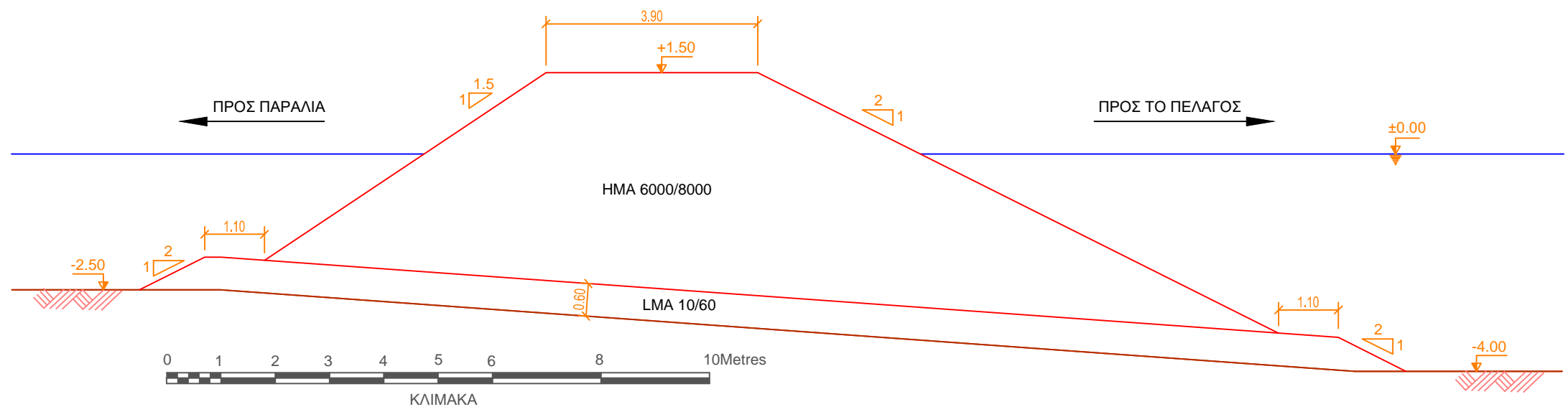

ΔΙΑΤΟΜΗ Α13-Α13

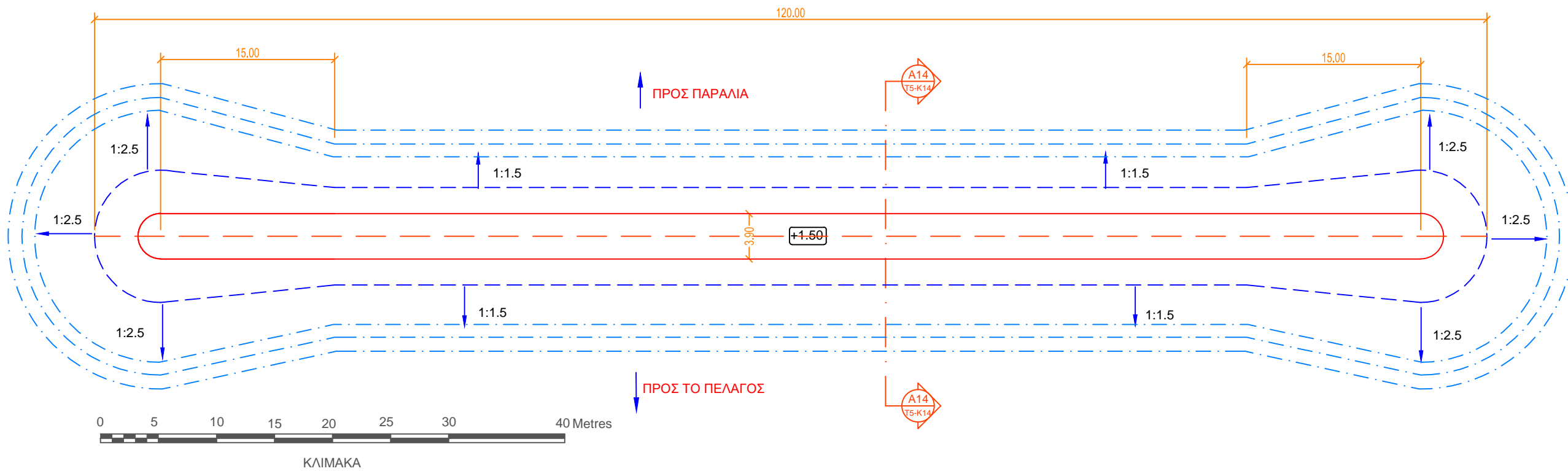

ΚΑΤΟΨΗ ΚΥΜΑΤΟΘΡΑΥΣΤΗ Κ14

ΣΗΜΕΙΩΣΕΙΣ

Φυσικοί Ογκόλιθοι σύμφωνα με EN 13383-1:2002
 Πυκνότητα Ογκολίθων > 2100 kg/m³

- Στέψη Κυματοθραύστη
- - - Ίσαλος Γραμμή
- · - · - Όριο Κατάληψης Κυματοθραύστη

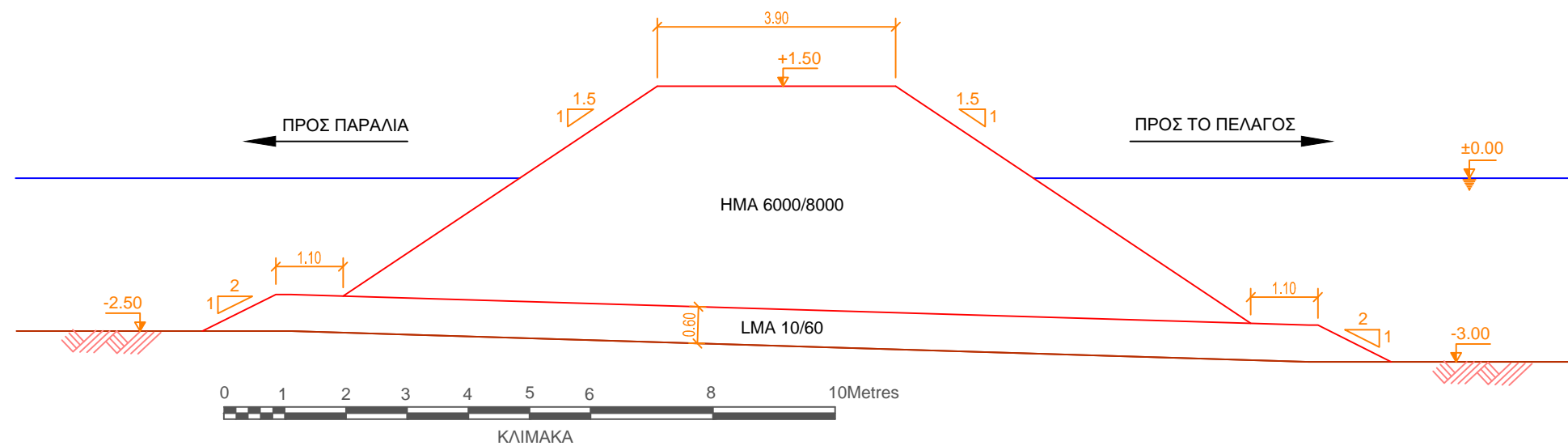

ΔΙΑΤΟΜΗ A14-A14

A		16/11/21		ΓΙΑ ΣΧΟΛΙΑ					
ΕΚ.	ΗΜΕΡ.	ΠΕΡΙΓΡΑΦΗ			ΜΕΛ.	ΣΧ.	ΕΛ.	ΕΓΚ.	
 ΔΗΜΟΣ ΓΕΡΟΣΚΗΠΟΥ (ΣΕ ΣΥΝΕΡΓΑΣΙΑ ΜΕ ΤΟ ΔΗΜΟ ΠΑΦΟΥ) ΤΕΧΝΙΚΗ ΥΠΗΡΕΣΙΑ									
 ΡΟΓΚΑΝ ΚΑΙ ΣΥΝΕΡΓΑΤΕΣ Α.Ε. ΣΥΜΒΟΥΛΟΙ ΜΕΛΕΤΩΝ ΚΑΙ ΕΠΙΒΛΕΨΕΩΝ ΒΑΛΕΤΤΑ 9 - 15771 ΖΩΓΡΑΦΟΣ - ΑΘΗΝΑ ΤΗΛ: 210-7783958, 7782405 FAX: 01-7750629 E-mail: rogan@otenet.gr, Site: www.roganassoc.gr									
 Διον. Τουμαζής & Συνεργάτες Dion. Toumazis & Associates ΑΡΧΙΤΕΚΤΟΝΕΣ & ΣΥΜΒΟΥΛΟΙ ΜΗΧΑΝΙΚΟΙ Ρομανού 4, 1070 Λαγκοσσία Τηλ.: 00357 22374027, Fax: 22374933 e-mail: mail@diontoumazis.com									
Έργο									
ΕΡΓΑ ΠΡΟΣΤΑΣΙΑΣ ΚΑΙ ΒΕΛΤΙΩΣΗΣ ΤΩΝ ΝΟΤΙΟΔΥΤΙΚΩΝ ΑΚΤΩΝ ΤΩΝ ΔΗΜΩΝ ΠΑΦΟΥ & ΓΕΡΟΣΚΗΠΟΥ									
Τοποθεσία Έργου									
ΝΟΤΙΟΔΥΤΙΚΕΣ ΑΚΤΕΣ ΔΗΜΟΥ ΠΑΦΟΥ ΚΑΙ ΓΕΡΟΣΚΗΠΟΥ									
Τίτλος Σχεδίου									
ΤΜΗΜΑ 5 ΚΥΜΑΤΟΘΡΑΥΣΤΗΣ Κ14									
Μελέτη	Χ. ΣΟΛΟΜΩΝ, Α. ΤΟΥΜΑΖΗΣ, Μ. ΧΟΝΔΡΟΣ			Έλεγχος	Χ. ΣΟΛΟΜΩΝ.				
Σχέδιο	Κ. ΚΟΥΜΙΔΗΣ			Έγκριση	Α. Ι. ΡΟΓΚΑΝ				
Χωρομ.	-			Κλίμακα	.../ A3				
Ημερομ.	5/2017			Έκδοση	A				
Αρ. Φακ.	953			Αρ. Σχεδίου	T5-K14				
				File name:				

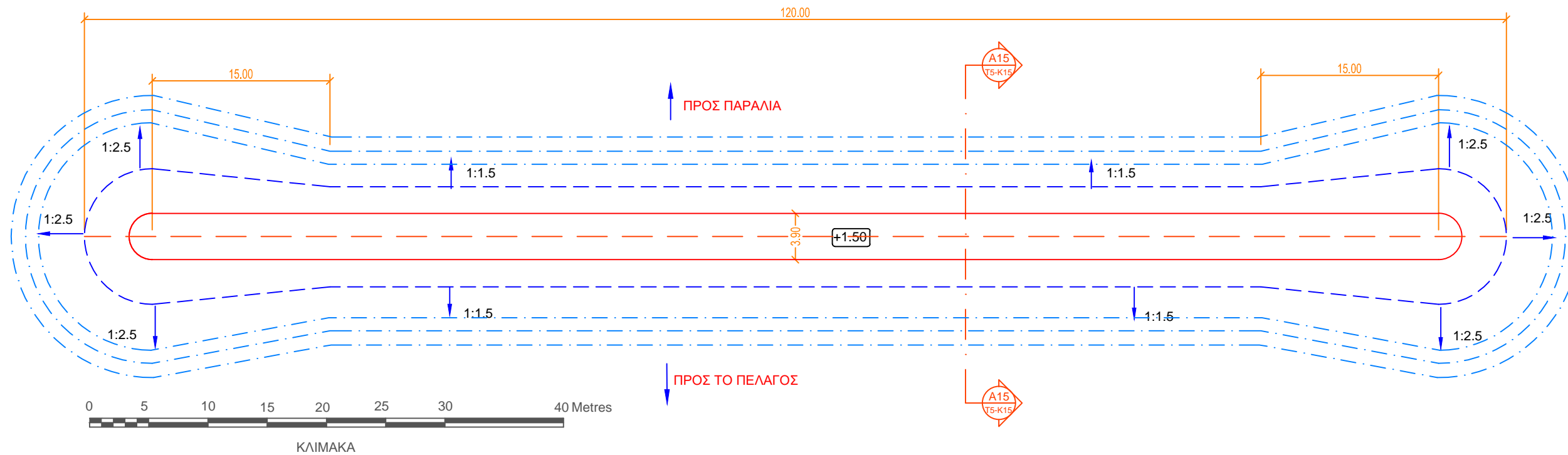

ΚΑΤΟΨΗ ΚΥΜΑΤΟΘΡΑΥΣΤΗ Κ15

ΣΗΜΕΙΩΣΕΙΣ

Φυσικοί Ογκόλιθοι σύμφωνα με EN 13383-1:2002
Πυκνότητα Ογκολίθων > 2100 kg/m³

- Στέψη Κυματοθραύστη
- - - - - Ίσαλος Γραμμή
- · · · · Όριο Κατάληψης Κυματοθραύστη

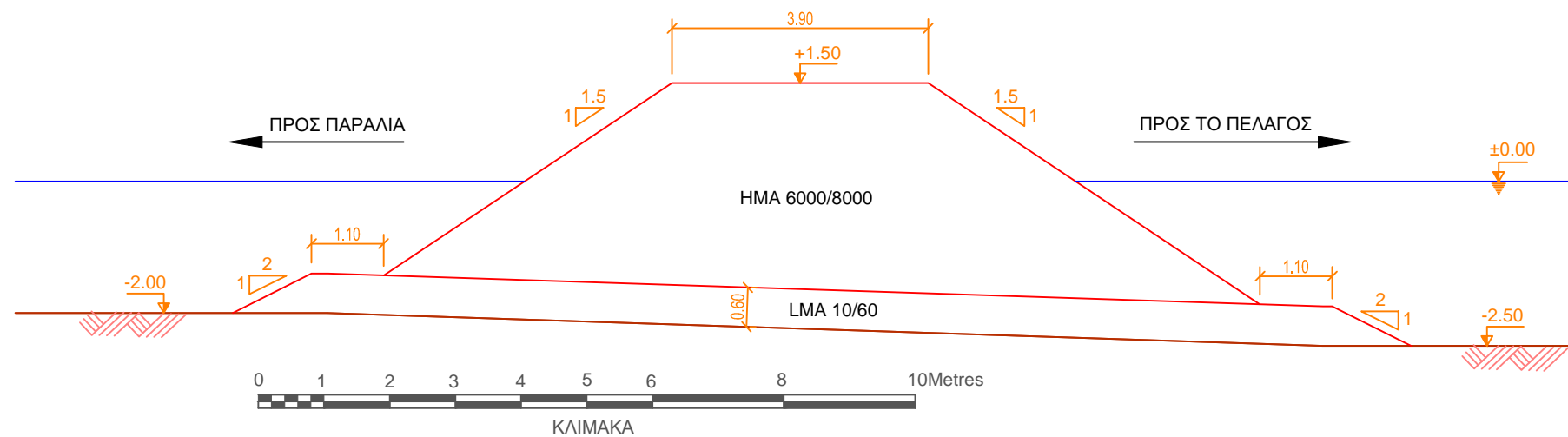

ΔΙΑΤΟΜΗ Α15-Α15

<p>ΔΗΜΟΣ ΓΕΡΟΣΚΗΠΟΥ (ΣΕ ΣΥΝΕΡΓΑΣΙΑ ΜΕ ΤΟ ΔΗΜΟ ΠΑΦΟΥ) ΤΕΧΝΙΚΗ ΥΠΗΡΕΣΙΑ</p>			
<p>ΡΟΓΚΑΝ ΚΑΙ ΣΥΝΕΡΓΑΤΕΣ Α.Ε. ΣΥΜΒΟΥΛΟΙ ΜΕΛΕΤΩΝ ΚΑΙ ΕΠΙΒΛΕΨΕΩΝ ΒΑΛΕΤΤΑ 9 - 15771 ΖΩΓΡΑΦΟΣ - ΑΘΗΝΑ ΤΗΛ: 210-7783958, 7782405 FAX: 01-7750629 E-mail: rogan@otenet.gr, Site: www.roganassoc.gr</p>			
<p>Διον. Τουμαζής & Συνεργάτες Dion. Toumazis & Associates ΑΡΧΙΤΕΚΤΟΝΕΣ & ΣΥΜΒΟΥΛΟΙ ΜΗΧΑΝΙΚΟΙ Ρομανού 4, 1070 Λαγκοσσία Τηλ.: 001357) 22374027, Fax: 22374933 e-mail: mail@diontoumazis.com</p>			
<p>Έργο ΕΡΓΑ ΠΡΟΣΤΑΣΙΑΣ ΚΑΙ ΒΕΛΤΙΩΣΗΣ ΤΩΝ ΝΟΤΙΟΔΥΤΙΚΩΝ ΑΚΤΩΝ ΤΩΝ ΔΗΜΩΝ ΠΑΦΟΥ & ΓΕΡΟΣΚΗΠΟΥ</p>			
<p>Τοποθεσία Έργου ΝΟΤΙΟΔΥΤΙΚΕΣ ΑΚΤΕΣ ΔΗΜΟΥ ΠΑΦΟΥ ΚΑΙ ΓΕΡΟΣΚΗΠΟΥ</p>			
<p>Τίτλος Σχεδίου ΤΜΗΜΑ 5 ΚΥΜΑΤΟΘΡΑΥΣΤΗΣ Κ15</p>			
Μελέτη	Χ. ΣΟΛΟΜΩΝ Α. ΤΟΥΜΑΖΗΣ Μ. ΧΟΝΔΡΟΣ	Έλεγχος	Χ. ΣΟΛΟΜΩΝ.
Σχέδιο	Κ. ΚΟΥΜΙΔΗΣ	Έγκριση	Α. Ι. ΡΟΓΚΑΝ
Χωρομ.	-	Κλίμακα	.../ A3
Ημερομ.	5/2017	Έκδοση	A
Αρ. Φακ.	953	Αρ. Σχεδίου	T5-K15 File name:

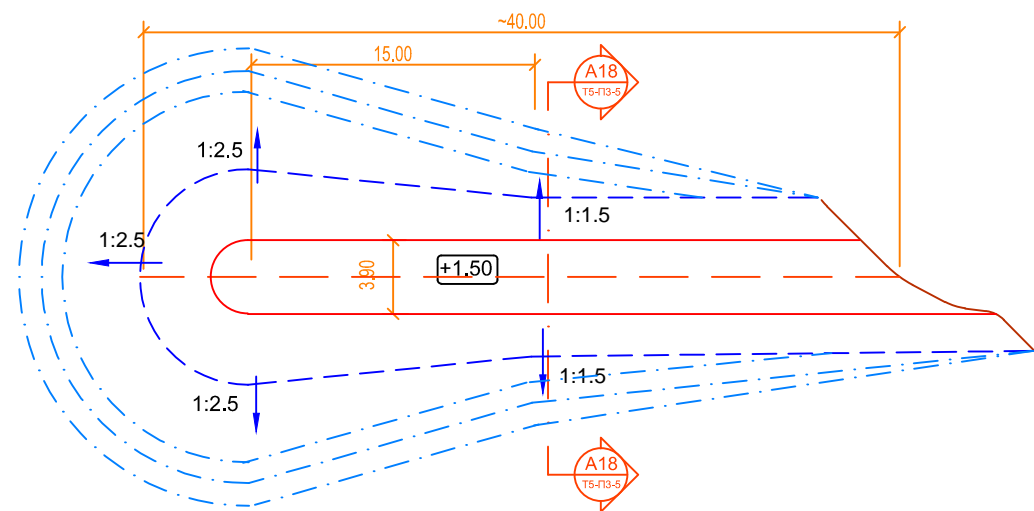

ΚΑΤΟΨΗ ΠΡΟΒΟΛΟΥ Π3

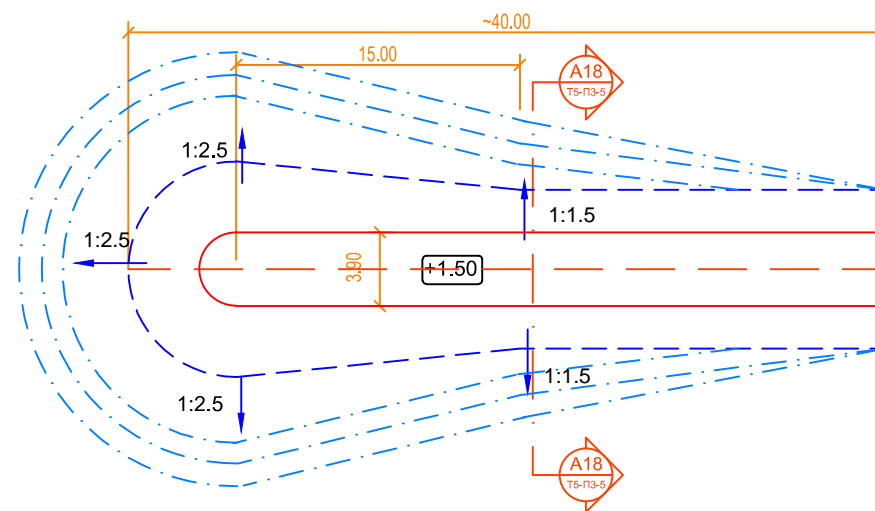

ΚΑΤΟΨΗ ΠΡΟΒΟΛΟΥ Π4

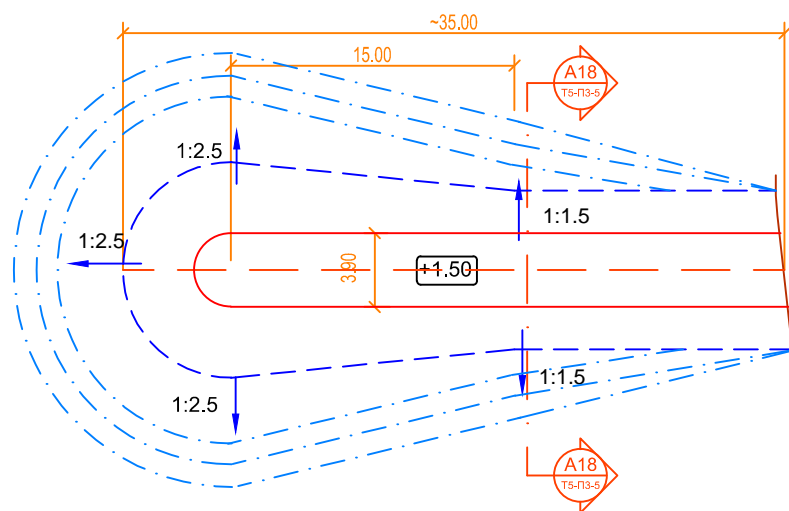

ΚΑΤΟΨΗ ΠΡΟΒΟΛΟΥ Π5



ΚΛΙΜΑΚΑ

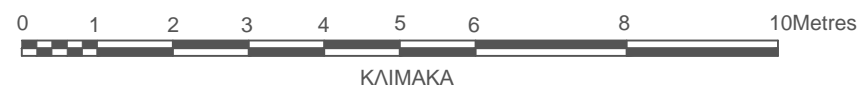
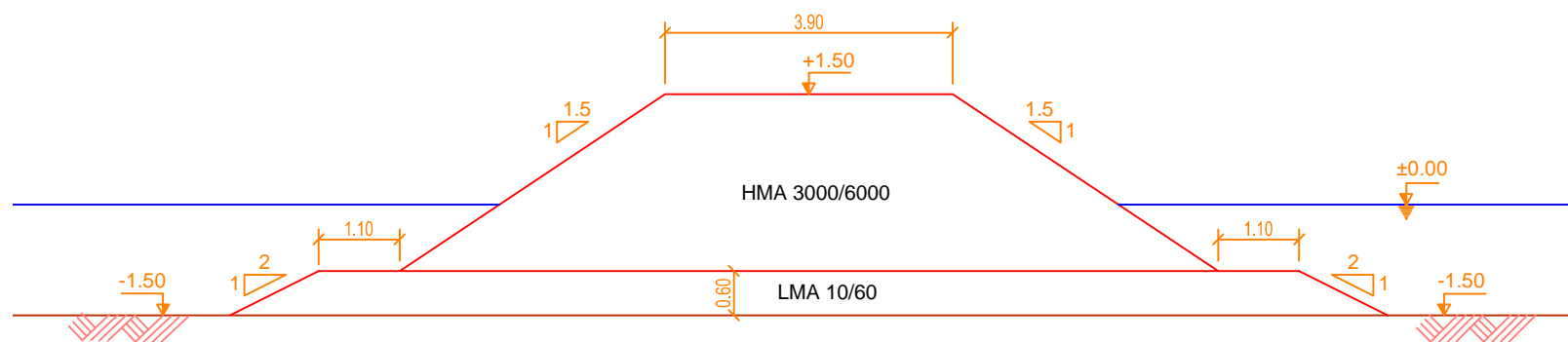

ΚΛΙΜΑΚΑ

ΔΙΑΤΟΜΗ Α18-Α18

ΣΗΜΕΙΩΣΕΙΣ

Φυσικοί Ογκόλιθοι σύμφωνα με EN 13383-1:2002
Πυκνότητα Ογκολίθων > 2100 kg/m³

- Στέψη Κυματοθραύστη
- - - - - Ίσαλος Γραμμή
- · - · - · Όριο Κατάληψης Κυματοθραύστη

Α	16/11/21	ΓΙΑ ΣΧΟΛΙΑ					
ΕΚ.	ΗΜΕΡ.	ΠΕΡΙΓΡΑΦΗ	ΜΕΛ.	ΣΧ.	ΕΛ.	ΕΓΚ.	

ΔΗΜΟΣ ΓΕΡΟΣΚΗΠΟΥ
 (ΣΕ ΣΥΝΕΡΓΑΣΙΑ ΜΕ ΤΟ ΔΗΜΟ ΠΑΦΟΥ)
 ΤΕΧΝΙΚΗ ΥΠΗΡΕΣΙΑ

ΡΟΓΚΑΝ ΚΑΙ ΣΥΝΕΡΓΑΤΕΣ Α.Ε.
 ΣΥΜΒΟΥΛΟΙ ΜΕΛΕΤΩΝ ΚΑΙ ΕΠΙΒΛΕΨΕΩΝ
 ΒΑΛΕΤΤΑ 9 - 15771 ΖΩΓΡΑΦΟΣ - ΑΘΗΝΑ
 ΤΗΛ: 210-7783958, 7782405 FAX: 01-7750629
 E-mail: rogan@otenet.gr, Site: www.roganassoc.gr

Διον. Τουμαζής & Συνεργάτες
Dion. Toumazis & Associates
 ΑΡΧΙΤΕΚΤΟΝΕΣ & ΣΥΜΒΟΥΛΟΙ ΜΗΧΑΝΙΚΟΙ
 Ρομανού 4, 1070 Λαγκοσσία
 Τηλ.: +00357 22374027, Fax: 22374933
 e-mail: mail@diontoumazis.com

Έργο
ΕΡΓΑ ΠΡΟΣΤΑΣΙΑΣ ΚΑΙ ΒΕΛΤΙΩΣΗΣ
ΤΩΝ ΝΟΤΙΟΔΥΤΙΚΩΝ ΑΚΤΩΝ ΤΩΝ
ΔΗΜΩΝ ΠΑΦΟΥ & ΓΕΡΟΣΚΗΠΟΥ

Τοποθεσία Έργου
ΝΟΤΙΟΔΥΤΙΚΕΣ ΑΚΤΕΣ ΔΗΜΟΥ
ΠΑΦΟΥ ΚΑΙ ΓΕΡΟΣΚΗΠΟΥ

Τίτλος Σχεδίου
ΤΜΗΜΑ 5
ΠΡΟΒΟΛΟΣ Π3, Π4 ΚΑΙ Π5

Μελέτη	Χ. ΣΟΛΟΜΩΝ Α. ΤΟΥΜΑΖΗΣ Μ. ΧΟΝΔΡΟΣ	Έλεγχος	Χ. ΣΟΛΟΜΩΝ.
Σχέδιο	Κ. ΚΟΥΜΙΔΗΣ	Έγκριση	Α. Ι. ΡΟΓΚΑΝ
Χωρομ.	-	Κλίμακα	.../ A3
Ημερομ.	5/2017	Έκδοση	A
Αρ. Φακ.	953	Αρ. Σχεδίου	T5-P3-5
		File name:

ΣΗΜΕΙΩΣΕΙΣ

Φυσικοί Ογκόλιθοι σύμφωνα με EN 13383-1:2002
Πυκνότητα Ογκολίθων > 2100 kg/m³

- Στέψη Κυματοθραύστη
- Ίσαλος Γραμμή
- .-.- Όριο Κατάληψης Κυματοθραύστη

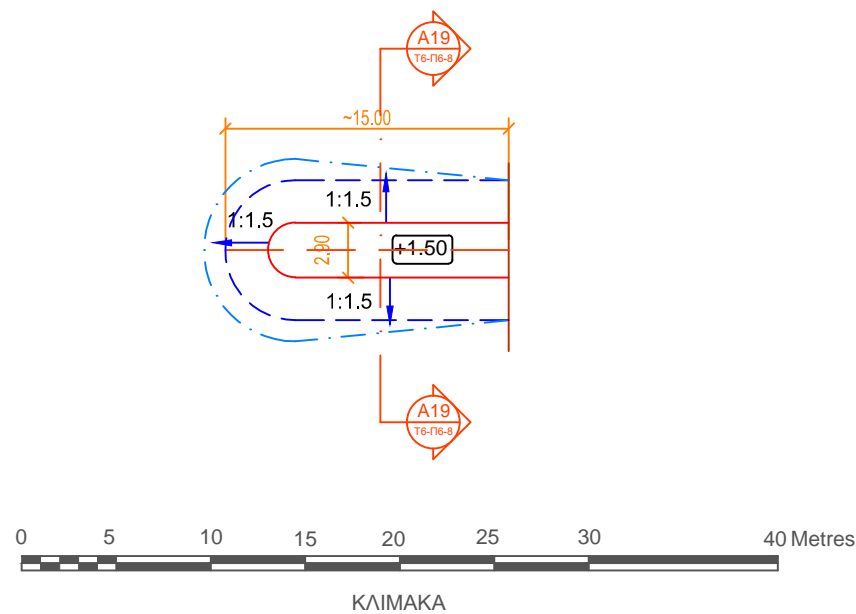

ΚΑΤΟΨΗ ΠΡΟΒΟΛΟΥ Π6, Π7 ΚΑΙ Π8

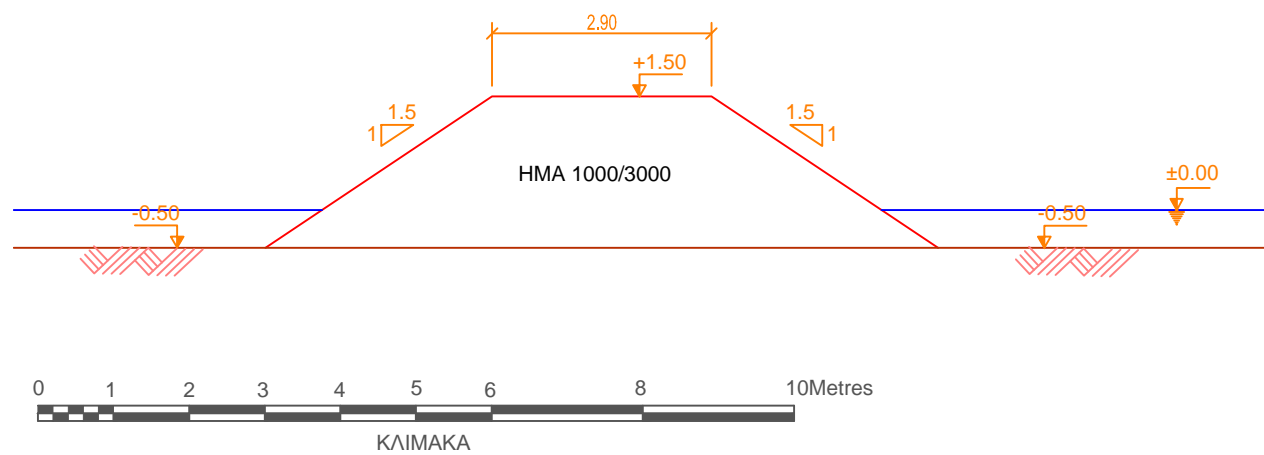

ΔΙΑΤΟΜΗ A19-A19

Α	16/11/21	ΓΙΑ ΣΧΟΛΙΑ					
ΕΚ.	ΗΜΕΡ.	ΠΕΡΙΓΡΑΦΗ	ΜΕΛ.	ΣΧ.	ΕΛ.	ΕΓΚ.	

ΔΗΜΟΣ ΓΕΡΟΣΚΗΠΟΥ
 (ΣΕ ΣΥΝΕΡΓΑΣΙΑ ΜΕ ΤΟ ΔΗΜΟ ΠΑΦΟΥ)
 ΤΕΧΝΙΚΗ ΥΠΗΡΕΣΙΑ

ΡΟΓΚΑΝ ΚΑΙ ΣΥΝΕΡΓΑΤΕΣ Α.Ε.
 ΣΥΜΒΟΥΛΟΙ ΜΕΛΕΤΩΝ ΚΑΙ ΕΠΙΒΛΕΨΕΩΝ
 ΒΑΛΕΤΤΑ 9 - 15771 ΖΩΓΡΑΦΟΣ - ΑΘΗΝΑ
 ΤΗΛ: 210-7783958, 7782405 FAX 01-7750629
 E-mail: rogan@otenet.gr, Site: www.roganassoc.gr

Διον. Τουμαζής & Συνεργάτες
Dion. Toumazis & Associates
 ΑΡΧΙΤΕΚΤΟΝΕΣ & ΣΥΜΒΟΥΛΟΙ ΜΗΧΑΝΙΚΟΙ
 Ροζιμανού 4, 1070 Λαγκοσσία
 Τηλ: +00357 22374027, Fax: 22374933
 e-mail: mail@diontoumazis.com

Έργο
ΕΡΓΑ ΠΡΟΣΤΑΣΙΑΣ ΚΑΙ ΒΕΛΤΙΩΣΗΣ
ΤΩΝ ΝΟΤΙΟΔΥΤΙΚΩΝ ΑΚΤΩΝ ΤΩΝ
ΔΗΜΩΝ ΠΑΦΟΥ & ΓΕΡΟΣΚΗΠΟΥ

Τοποθεσία Έργου
ΝΟΤΙΟΔΥΤΙΚΕΣ ΑΚΤΕΣ ΔΗΜΟΥ
ΠΑΦΟΥ ΚΑΙ ΓΕΡΟΣΚΗΠΟΥ

Τίτλος Σχεδίου
ΤΜΗΜΑ 6
ΠΡΟΒΟΛΟΣ Π6, Π7 ΚΑΙ Π8

Μελέτη	Χ. ΣΟΛΟΜΩΝ Α. ΤΟΥΜΑΖΗΣ Μ. ΧΟΝΔΡΟΣ	Έλεγχος	Χ. ΣΟΛΟΜΩΝ.
Σχέδιο	Κ. ΚΟΥΜΙΔΗΣ	Έγκριση	Α. Ι. ΡΟΓΚΑΝ
Χωρομ.	-	Κλίμακα	.../ A3
Ημερομ.	5/2017	Έκδοση	A
Αρ. Φακ.	953	Αρ. Σχεδίου	T6-Π6-8 File name: