

From: Andreas Simeonides <asymeonides@biolandenergy.com>
Sent: Monday, May 27, 2024 9:39 AM
To: pcharalambous@environment.moa.gov.cy
Cc: Fotini Konstantinou <fotini@biolandenergy.com>; Vaia Nefelia <vaia.n@biolandenergy.com>
Subject: ΛΕΥ/1344/2021

Αγαπητέ Παναγιώτη σε χαιρετώ,

Αναφορικά με το πιο πάνω θέμα σε ενημερώνω ότι σήμερα έγινε κατάθεση των τροποποιητικών σχεδίων στην Πολεοδομία όπως μιλήσαμε τηλεφωνικά την προηγούμενη Πέμπτη.

Επιπλέον όπως συμφωνήσαμε σου αποστέλλω τα σχέδια για επίσπευση των διαδικασιών.

Πιο συγκεκριμένα σου επισυνάπτω τις υφιστάμενες θέσεις δέντρων στο υπό μελέτη τεμάχιο

Τα δέντρα αφορούν:

39 Χαρουπιές

3 Ελιές

5 Αμυγδαλιές

15 Μοσφιλιές

1 Πεύκο

Όπως λέχθηκε εκ μέρους μου στην παρουσίαση που διενεργήθηκε στις 23/4/2024 λόγω αλλαγής των κwh ανά/πλαίσιο θα μπορούσε να διαφυλαχτεί μεγάλος αριθμός δέντρων.

Ως εκ τούτου βάση του νέου χωροταξικού σχεδιασμού που διενεργήσαμε όπως φαίνεται στο αρχείο ισοΰψεις καμπύλες για τις ανάγκες του προτεινόμενου έργου αναμένεται να ζητηθεί η αποκοπή 1 Χαρουπιάς, 1 Μοσφιλιάς και 4 Αμυγδαλιών. Με αυτό το μέτρο εξασφαλίζεται η παρουσία του 94% των δέντρων στη φυσική τους θέση.

Επιπλέον όπως φαίνεται στο επισυναπτόμενο αρχείο με όνομα Χωροταξικό στην ανατολική πλευρά προτείνουμε όπως μεταφυτευτούν 6 νέα δέντρα που να συνάδουν με τον περιβάλλοντα χώρο (ελιές, αμυγδαλιές, χαρουπιές, μοσφιλιές) ώστε να επαναφέρουμε τον αριθμό των δέντρων στο 100%.

Παρακαλώ όπως μου επιβεβαιώσεις την παραλαβή του ηλεκτρονικού μου μηνύματος.

Παραμένω στη διάθεση σου αναμένοντας τις απόψεις σας!

Best regards

Andreas Symeonides
Environmental Engineer

Bioland Group of Companies

T: +357 24505050 | **F:** +357 24534775

W: www.biolandenergy.com | **E:** asymeonides@biolandenergy.com

A: 3 Leoforos Eleftherias, Aradippou 7102 Larnaca CY

P THINK BEFORE YOU PRINT!

BR074-1 ΛΥΜΠΙΑ

Τίτλος σχεδίου:
ΧΩΡΟΤΑΞΙΚΟ

Σημειώσεις
Δυναμικότητα: 1.20MWp
Τοποθεσία: Λύμπια
Τεμάχιο: 328 Φ/Σχ.: 40/26

Εμβαδά Οικοδομών:
Υποσταθμός ΑΗΚ: 24.75 m²
Ερμαράκι Μετρητών: 1.70 m²
Δωμάτιο Παραγωγού: 9.00 m²

- Υπόμνημα:**
- Οριοθέτηση Τεμαχίου
 - Περιφραξη
 - - - Κατασκευαστική Γραμμή
 - - - Αργάκι
 - - - Οδικό Δίκτυο
 - ▨ Δικαίωμα Διάβασης και Τοποθέτησης/ Συντήρησης Υπόγειων Καλωδίων ΑΗΚ
 - ⊙ Υφιστάμενα δέντρα στην τελική τους θέση
 - ⊙ Νέα δέντρα (δεντροφύτευση) στην τελική τους θέση
 - ⊕ Υφιστάμενο υψόμετρο
 - ⊕ Προτεινόμενο υψόμετρο

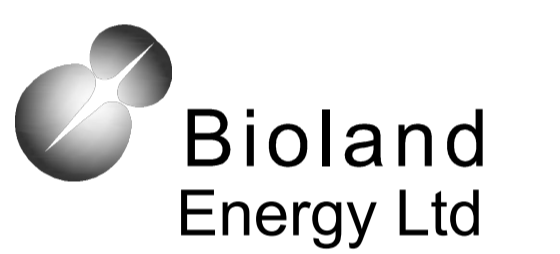

Λεοφορος Eleftherias 3,
Aradippou, 7102 Larnaca
Tel: +357 24-534776
Fax: +357 24- 534775
Email: info@biolandenergy.com

Σχεδιασμός: Π.Κυρλιτσάς
Ημερομηνία: Μάιος 2024
Κλίμακα: 1:500
Αρ. Σχεδίου: A01
Έκδοση: 3
Μελέτη: Γ.Στρατής - Πολιτικός Μηχανικός

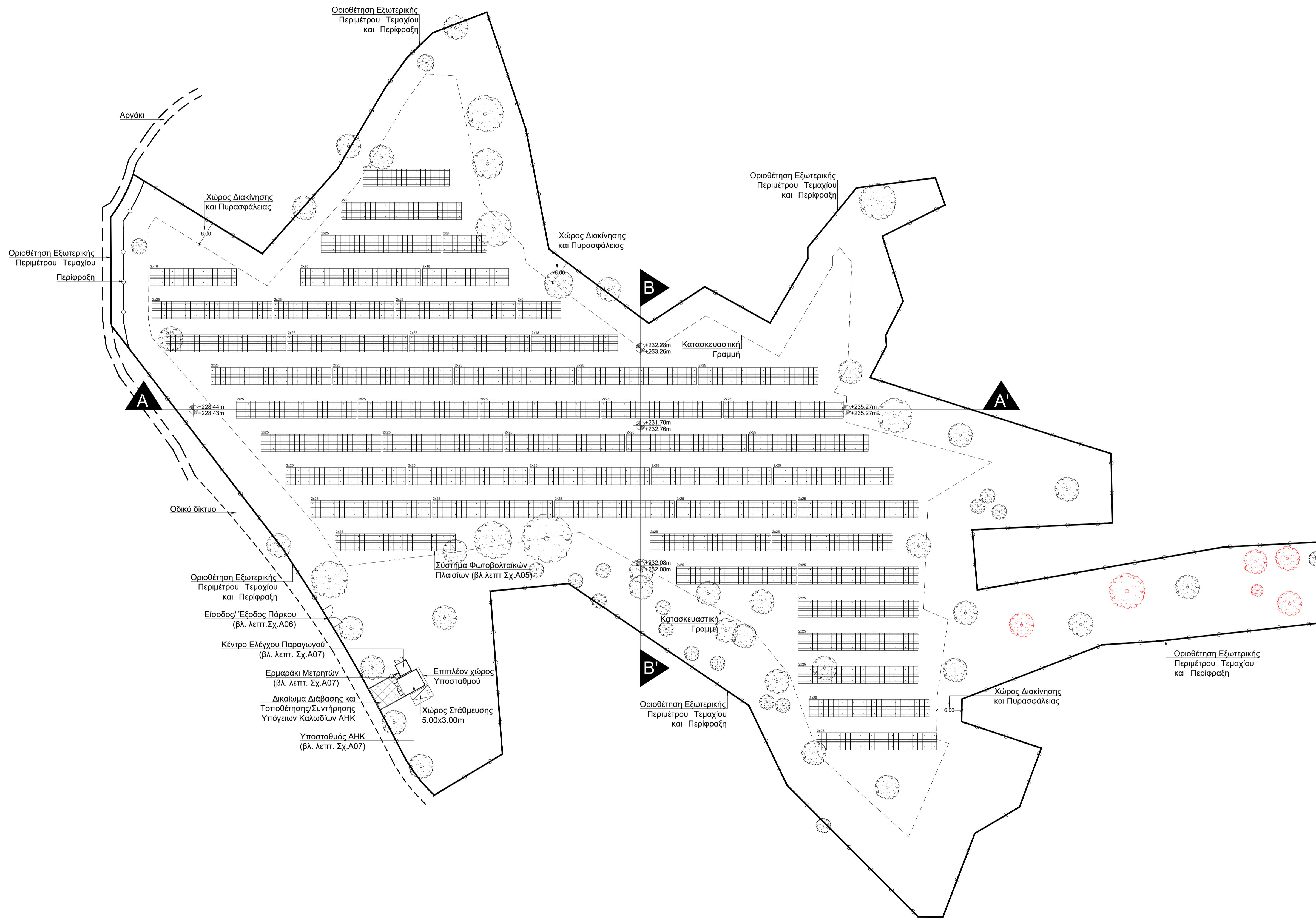

BR074-1 ΛΥΜΠΙΑ

Τίτλος σχεδίου:

ΦΩΤΟΓΡΑΦΙΕΣ

Σημειώσεις

Δυναμικότητα: 1.20MWp

Τοποθεσία: Λύμπια

Τεμάχιο/α: 328 Φ/Σχ.: 40/26

Εμβαδά Οικοδομών:

Υποσταθμός ΑΗΚ: 24.75 m²

Ερμαράκι Μετρητών: 1.70 m²

Δωμάτιο Παραγωγού: 9.00 m²

Υπόμνημα:

- Οριοθέτηση Τεμαχίου
- Περίφραξη
- - - Κατασκευαστική Γραμμή

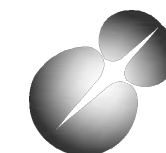
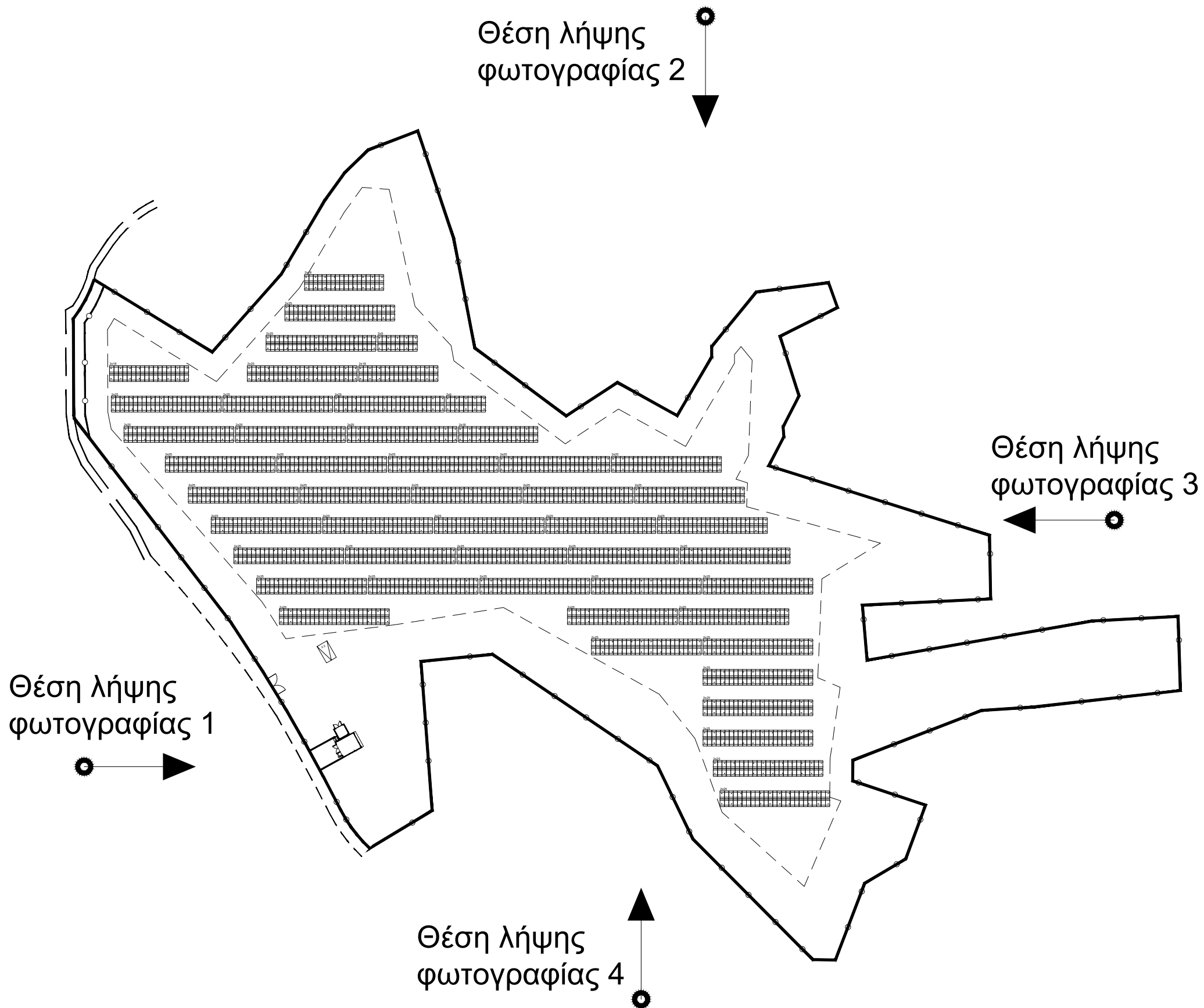

Bioland Energy Ltd

Leoforos Eleftherias 3,
Aradippou, 7102 Larnaca
Tel: +357 24-534776
Fax: +357 24- 534775
Email: info@biolandenergy.com

Σχεδιασμός: Π.Κυρλιπιάς / Ημερομηνία: Μάιος 2024

Κλίμακα: 1:500 / Αρ. Σχεδίου: Α03

Έκδοση: 3

Μελέτη: Γ.Στρατής - Πολιτικός Μηχανικός

BR074-1 ΛΥΜΠΙΑ

Τίτλος σχεδίου:

TOMEΣ

Σημειώσεις

Δυναμικότητα: 1.20MWp
Τοποθεσία: Λύμπια
Τεμάχιο/α: 328 Φ/Σχ.: 40/26

Εμβαδά Οικοδομών:

Υποσταθμός ΑΗΚ: 24.75 m²

Ερμαράκι Μετρητών: 1.70 m²

Δωμάτιο Παραγωγού: 9.00 m²

Υπόμνημα:

- Οριοθέτηση Τεμαχίου
- Υφιστάμενο Έδαφος
- Προτεινόμενο Έδαφος
- Περιφραξη

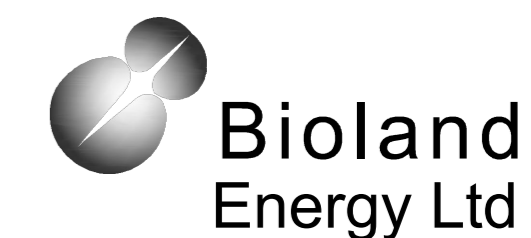
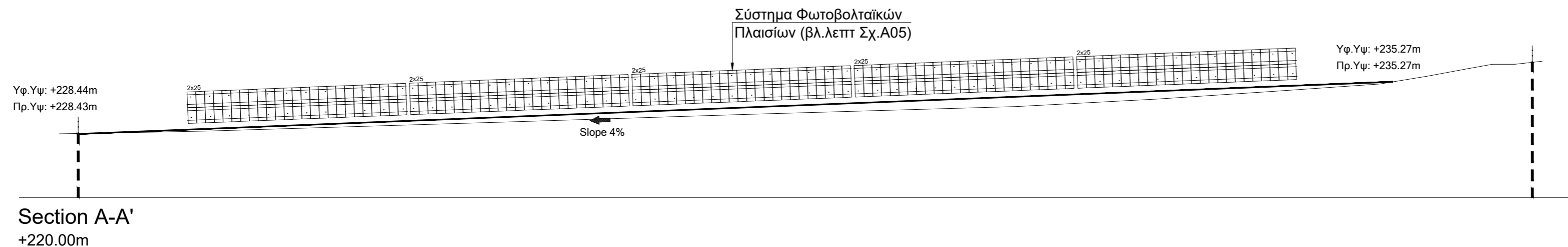

Leoforos Eleftherias 3,
Aradippou, 7102 Larnaca

Tel: +357 24-534776
Fax: +357 24- 534775
Email: info@biolandenergy.com

Σχεδιασμός: Π.Κυρλιτσιάς

Ημερομηνία: Μάιος 2024

Κλίμακα: 1:500

Αρ. Σχεδίου: Α03

Έκδοση: 3

Μελέτη: Γ.Στρατής - Πολιτικός Μηχανικός

ΒΡ074-1 ΛΥΜΠΙΑ

Τίτλος σχεδίου:
ΙΣΟΥΨΕΙΣ ΚΑΜΠΥΛΕΣ

Σημειώσεις
Δυναμικότητα: 1.20MWp
Τοποθεσία: Λύμπια
Τεμάχιο: 328 Φ/Σχ.: 40/26

Εμβαδά Οικοδομών:
Υποσταθμός ΑΗΚ: 24.75 m²
Ερμαράκι Μετρητών: 1.70 m²
Δωμάτιο Παραγωγού: 9.00 m²

- Υπόμνημα:**
- Οριοθέτηση Τεμαχίου
 - Ισούψεις Καμπύλες
 - - - Αργάκι
 - - - Οδικό Δίκτυο
 - ☉ Δέντρα που παραμένουν στη θέση τους
 - ☉ Δέντρα που θα ζητηθεί άδεια εκκοπής όπως φαίνεται στο Χωροταξικό (1 χαρουπιά, 1 μωσφιλάκι και 4 αμυγδαλιές)

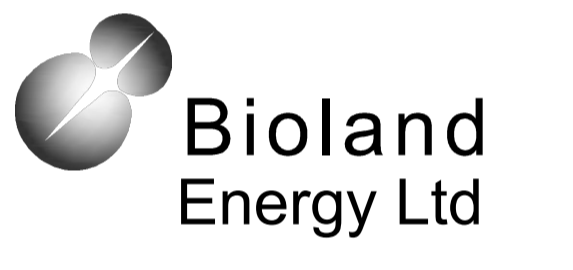
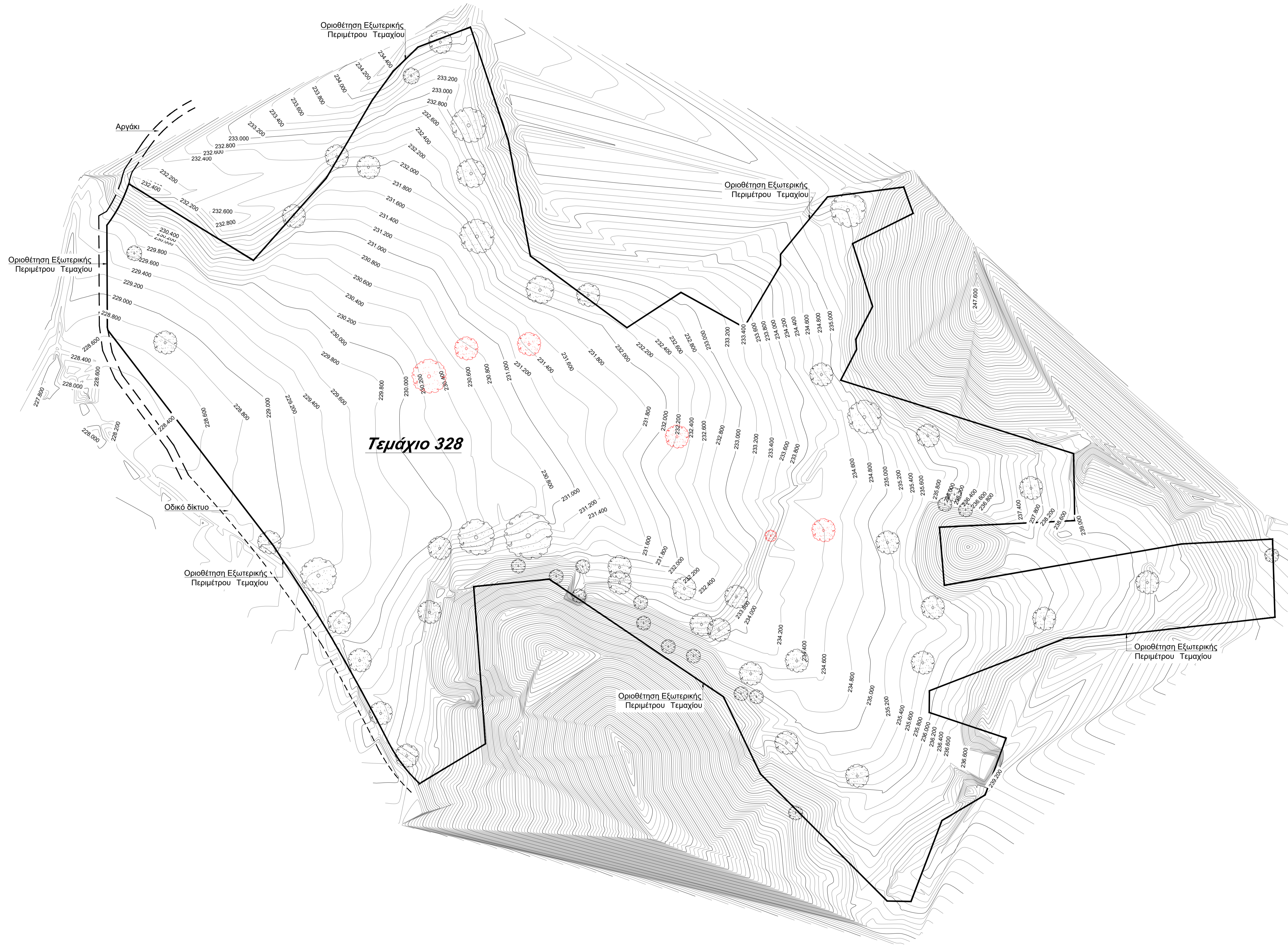

Bioland Energy Ltd
Leoforos Eleftherias 3,
Aradippou, 7102 Larnaca
Tel: +357 24-534776
Fax: +357 24- 534775
Email: info@biolandenergy.com

Σχεδιασμός: Π.Κυρλιτσάς
Ημερομηνία: Μάιος 2024
Κλίμακα: 1:500
Αρ. Σχεδίου: Α02
Έκδοση: 3
Μελέτη: Γ.Στρατής - Πολιτικός Μηχανικός

BR074-1 ΛΥΜΠΙΑ

Τίτλος σχεδίου:
ΑΠΟΤΥΠΩΣΗ ΔΕΝΤΡΩΝ

Σημειώσεις
Δυναμικότητα: 1.20MWp
Τοποθεσία: Λύμπια
Τεμάχιο: 328 Φ/Σχ.: 40/26

Εμβαδά Οικοδομών:
Υποσταθμός ΑΗΚ: 24.75 m²
Ερμαράκι Μετρητών: 1.70 m²
Δωμάτιο Παραγωγού: 9.00 m²

- Υπόμνημα:
- Οριοθέτηση Τεμαχίου
 - Αργάκι
 - - - Οδικό Δίκτυο
 - 39 Χαρουπιές
 - 3 Ελιές
 - 5 Αμυγδαλιές
 - 15 Μοσφυλιές
 - 1 Πεύκος

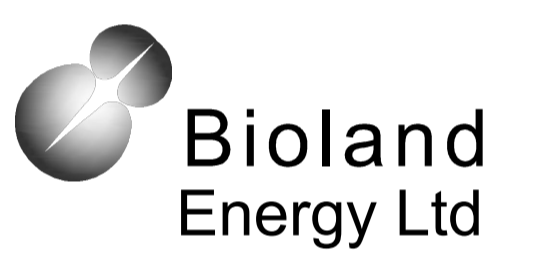

Λεωφόρος Eleftherias 3,
Αραδίππου, 7102 Λάρνακα

Tel: +357 24-534776
Fax: +357 24- 534775
Email: info@biolandenergy.com

Σχεδιασμός: Π.Κυρλιτσάς
Ημερομηνία: Μάιος 2024
Κλίμακα: 1:500
Αρ. Σχεδίου: A02/B
Έκδοση: 3
Μελέτη: Γ.Στρατής - Πολιτικός Μηχανικός

